Cantate

Am Trinitatisfeste

„Gelobet sei der Herr, mein Gott."

Nr. 129.

Festo Trinitatis.

„Gelobet sei der Herr, mein Gott."

CHOR. (Vers 1.)

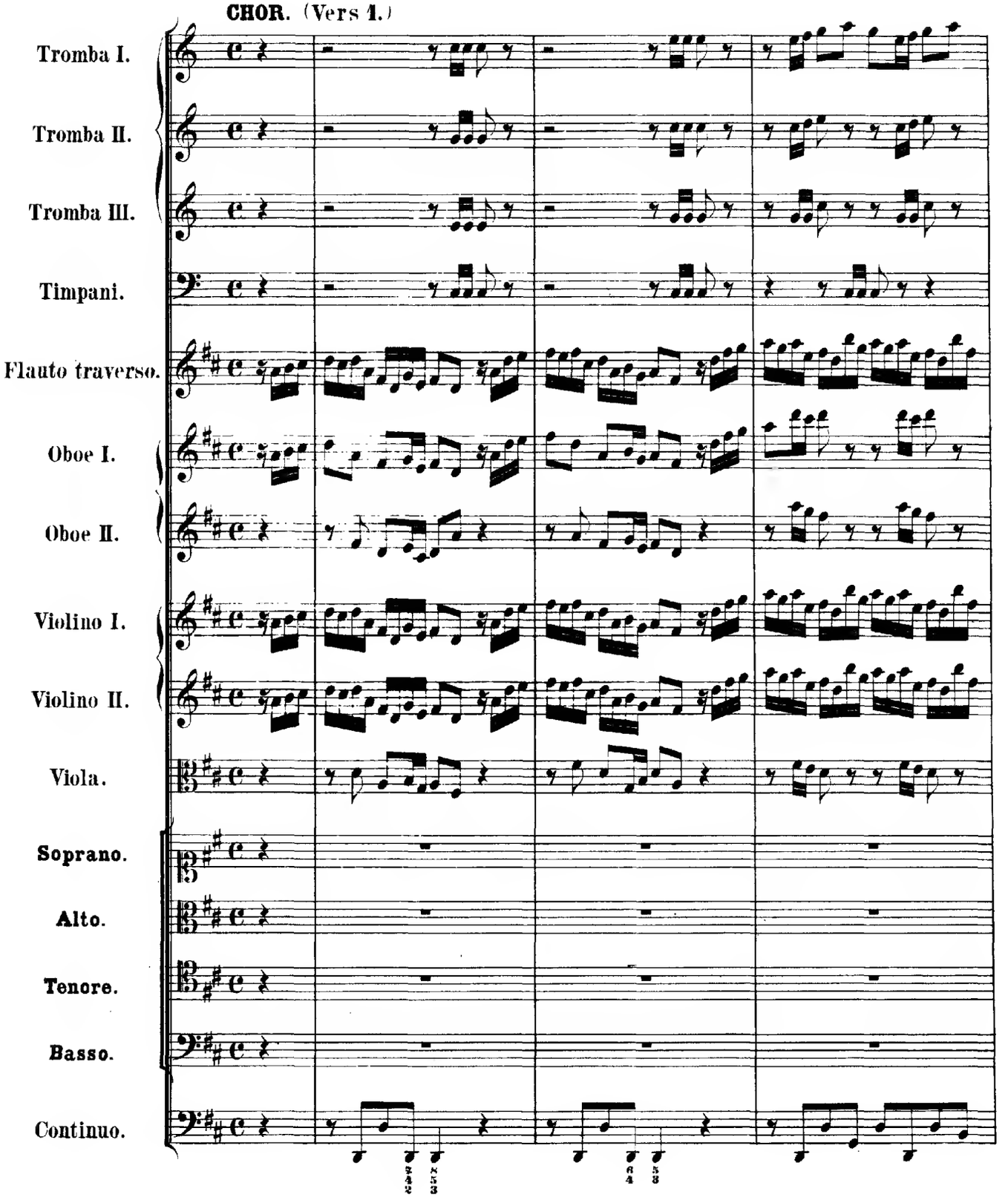

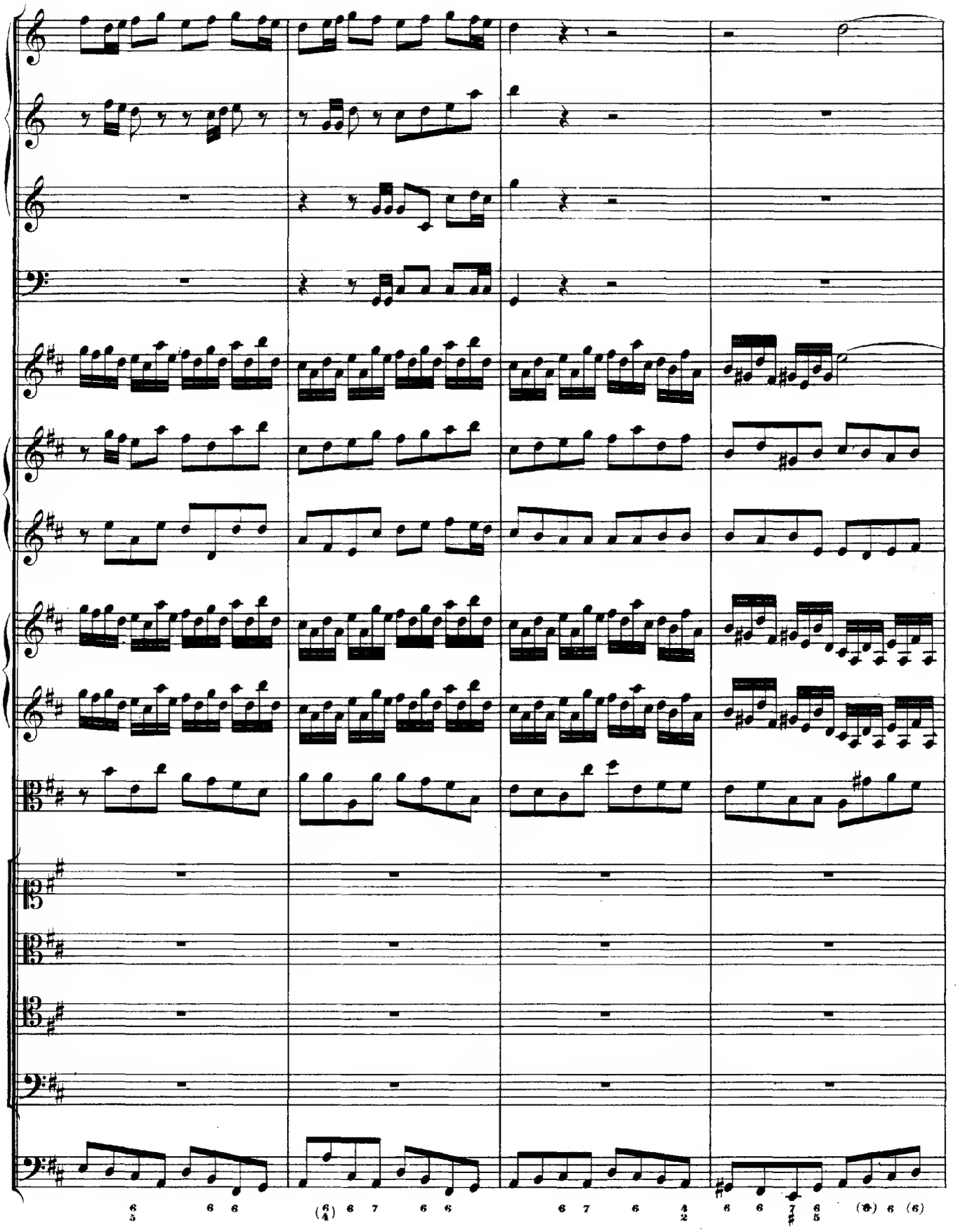

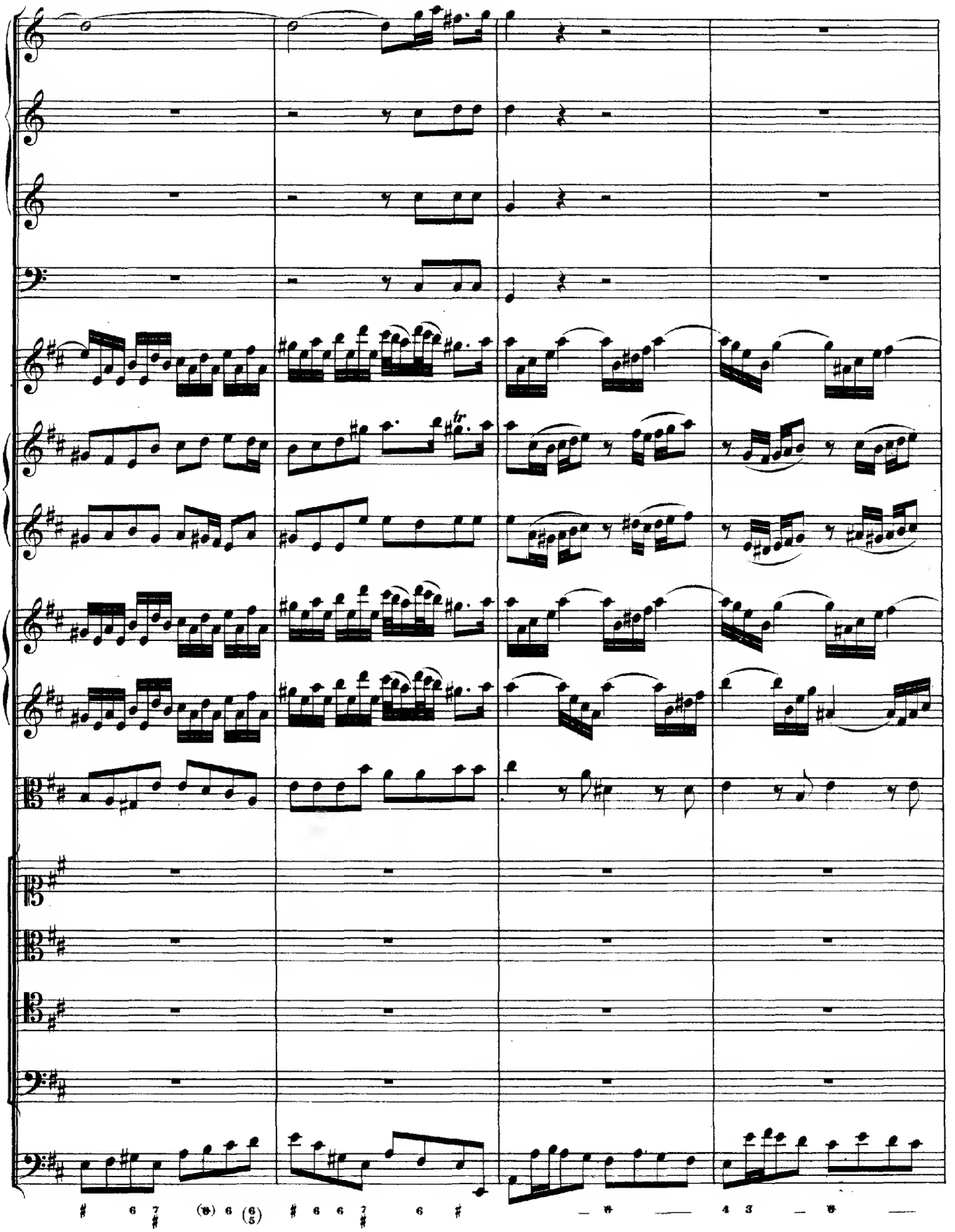

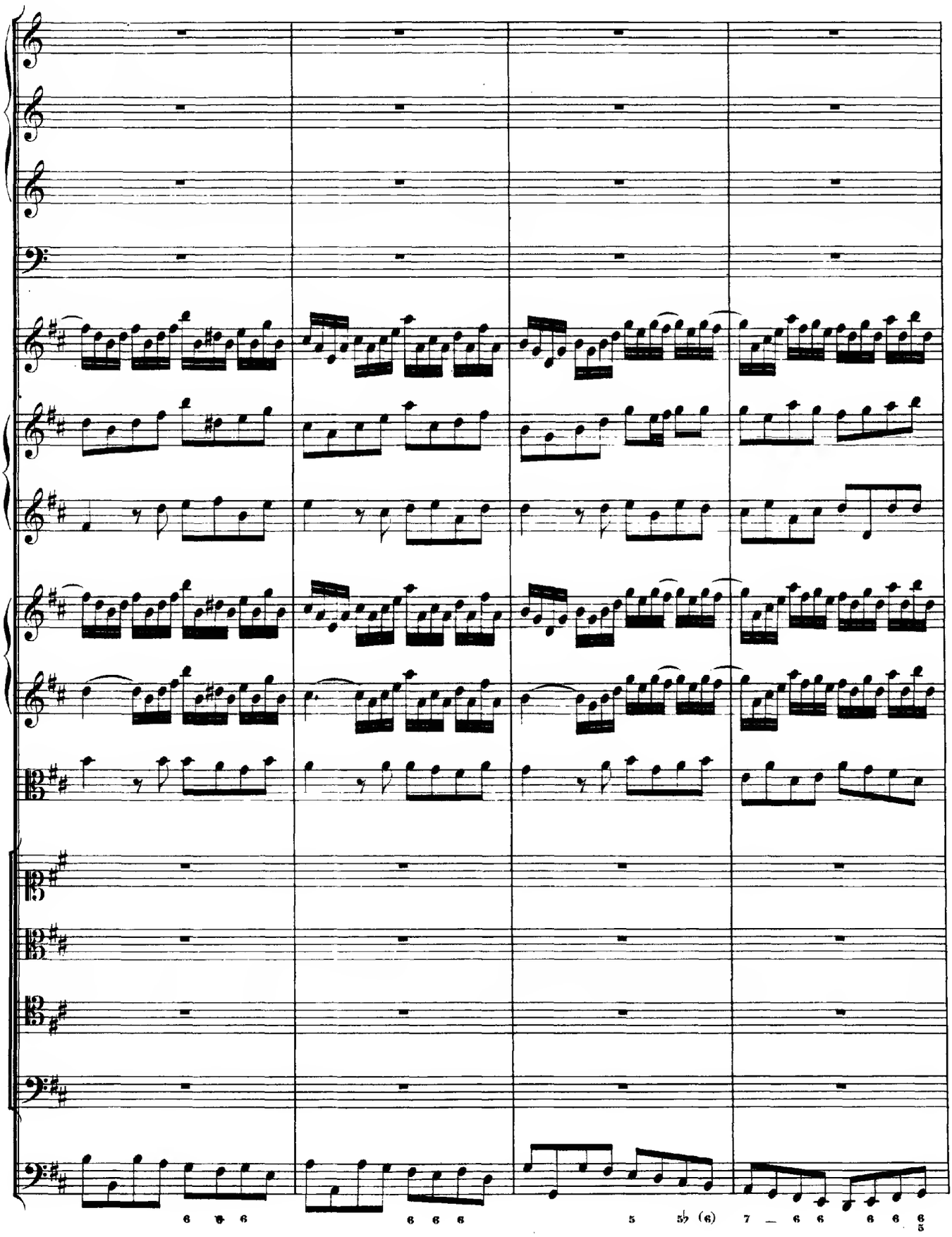

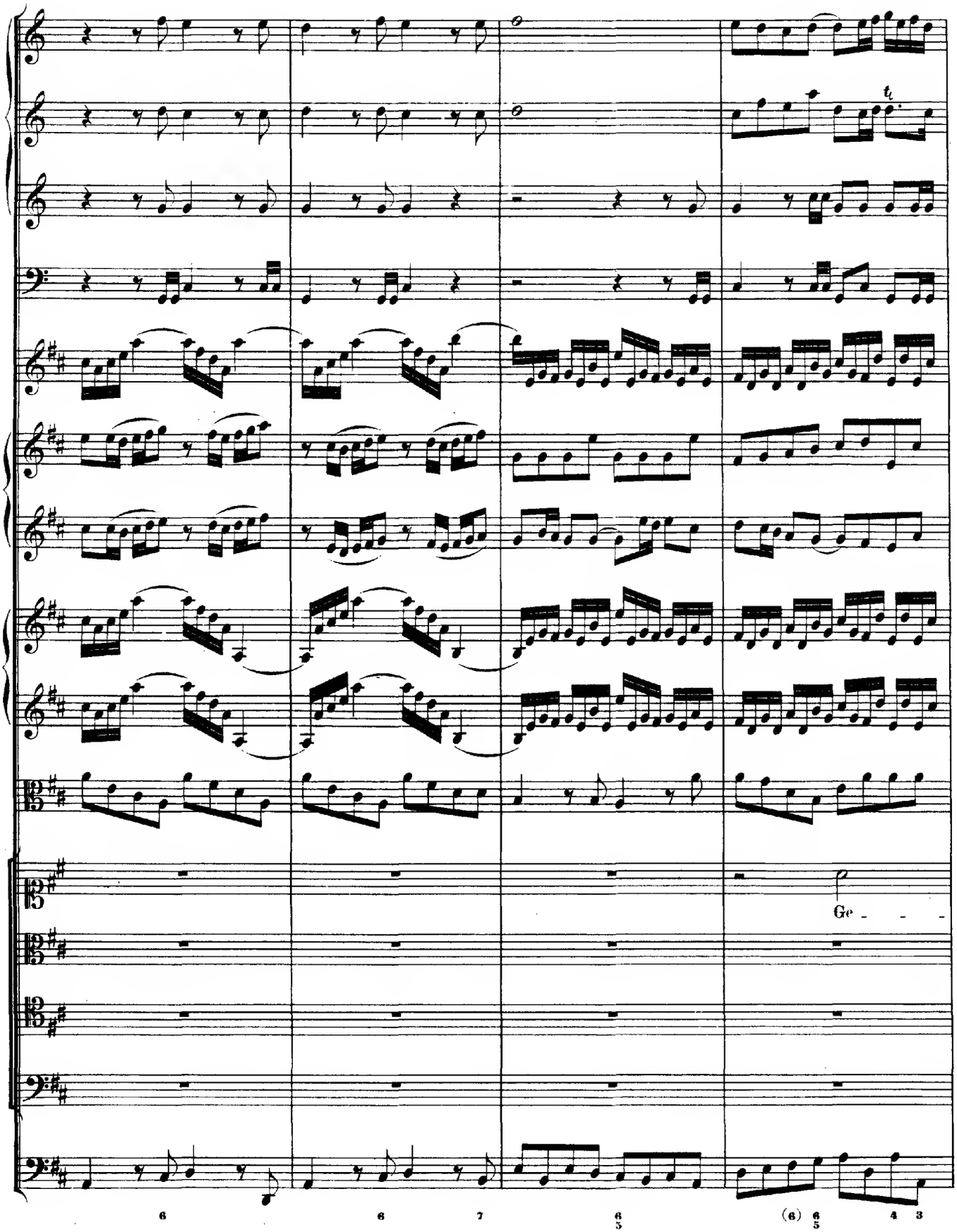
Ge - - -
6
6
7
6/5
(6)
6/5
4
3

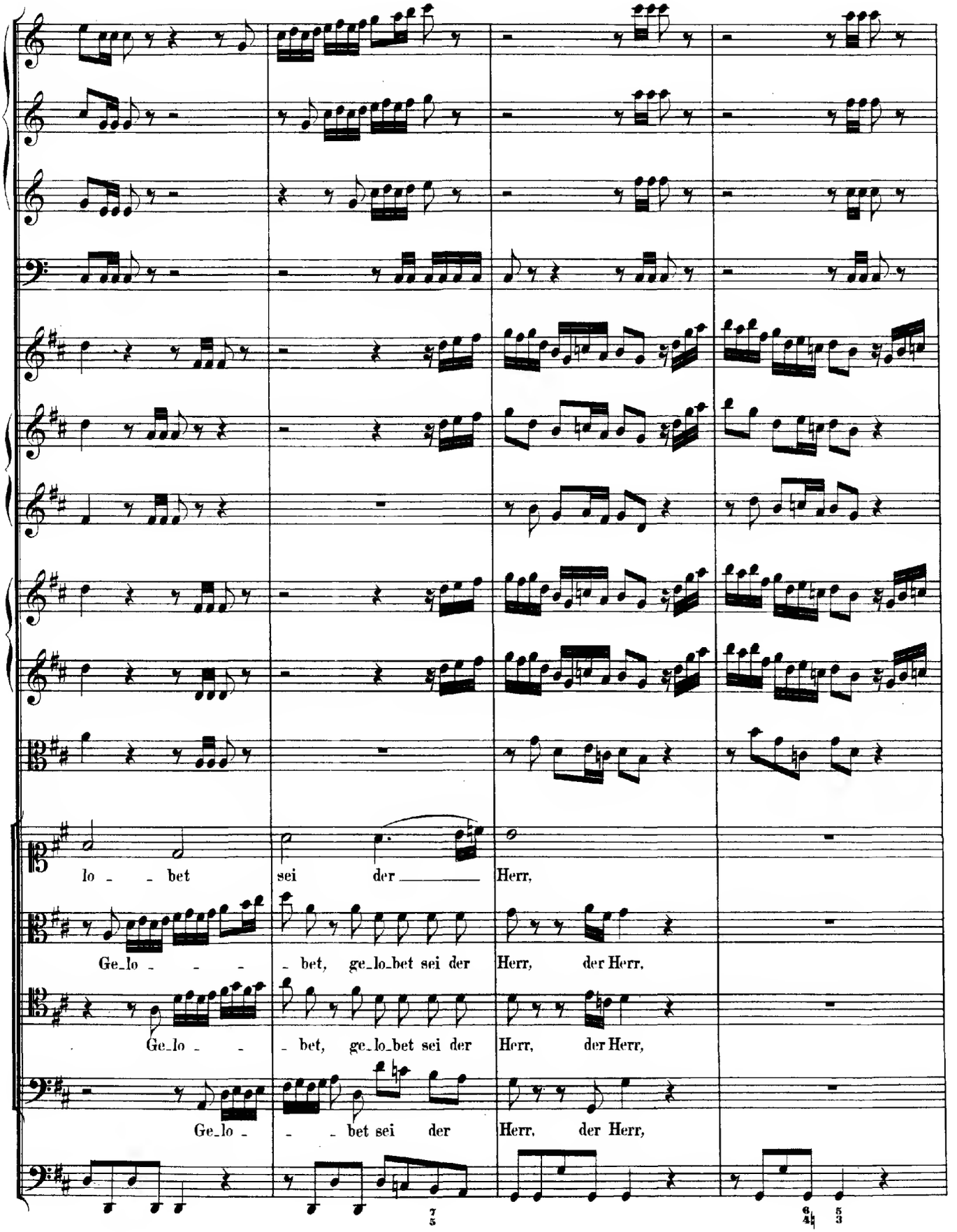
lo - - bet sei der Herr,
Ge_lo - - - bet, ge_lo_bet sei der Herr, der Herr,
Ge_lo - - bet, ge_lo_bet sei der Herr, der Herr,
Ge_lo - - bet sei der Herr, der Herr,

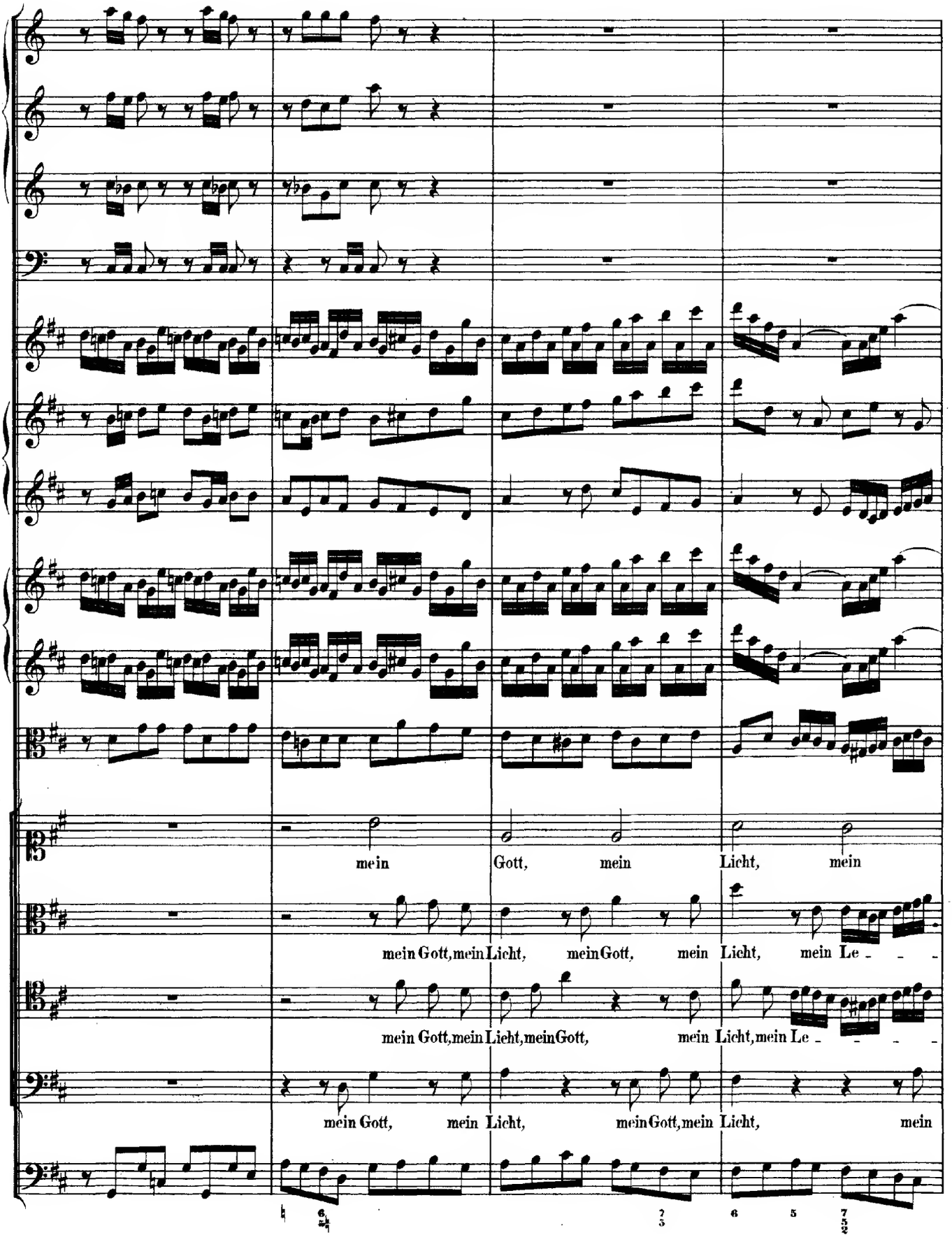
mein Gott, mein Licht, mein
mein Gott, mein Licht, mein Gott, mein Licht, mein Le - - -
mein Gott, mein Licht, mein Gott, mein Licht, mein Le - - -
mein Gott, mein Licht, mein Gott, mein Licht, mein

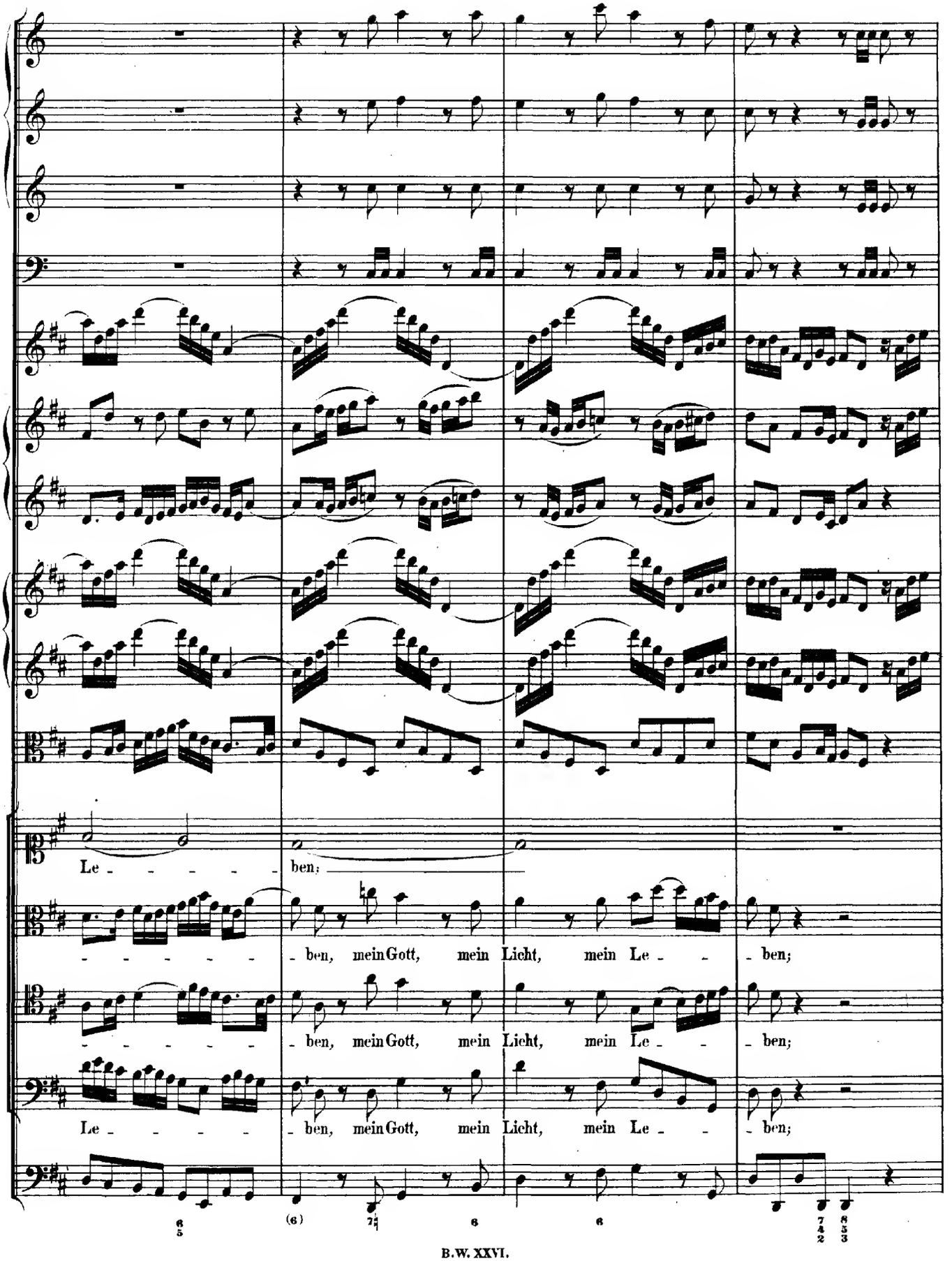
Le - - - - - ben;
- - - - - - ben, mein Gott, mein Licht, mein Le - - ben;
- - - - - - ben, mein Gott, mein Licht, mein Le - - ben;
Le - - - - - ben, mein Gott, mein Licht, mein Le - - ben;

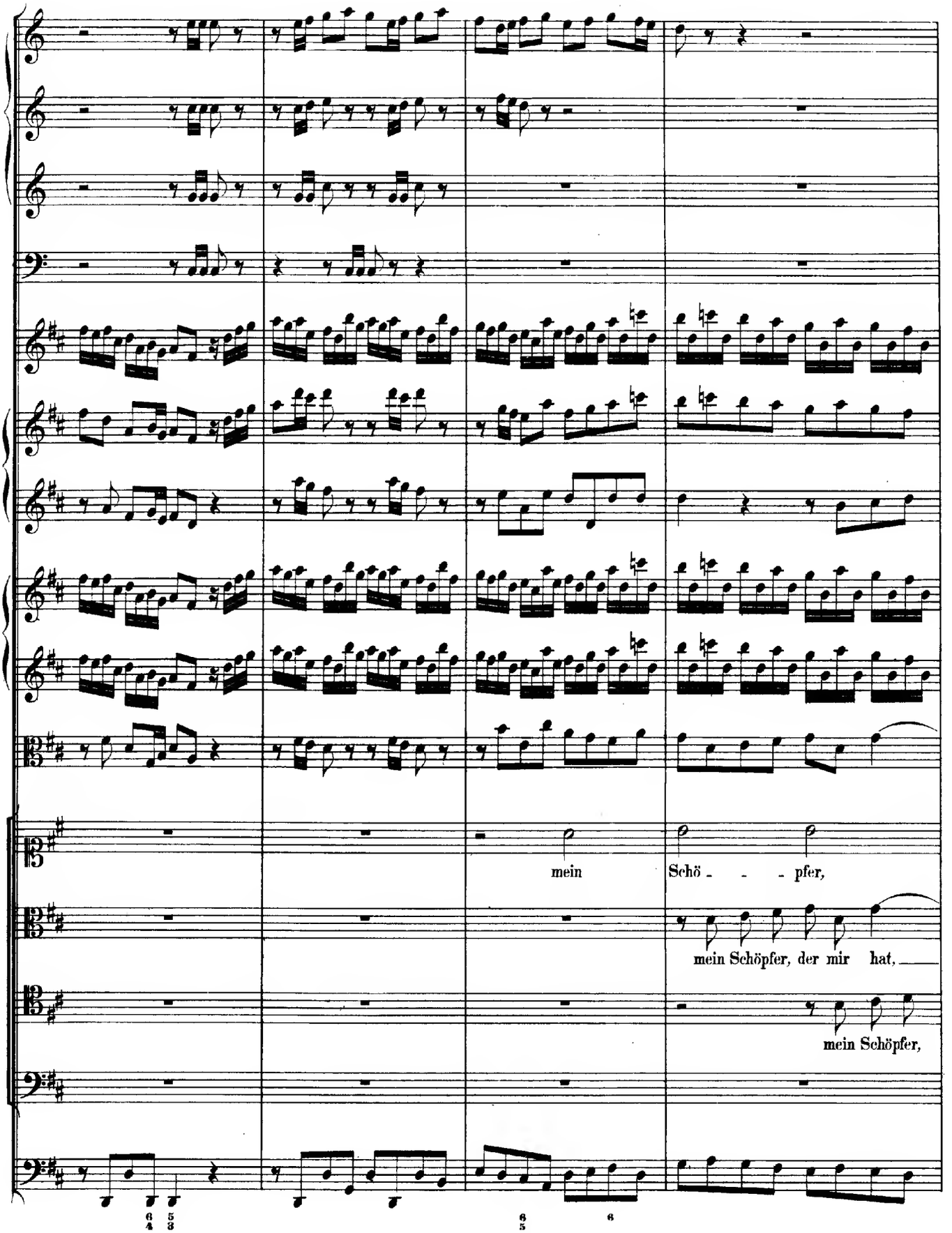
mein
Schö - - - pfer,
mein Schöpfer, der mir hat,
mein Schöpfer,

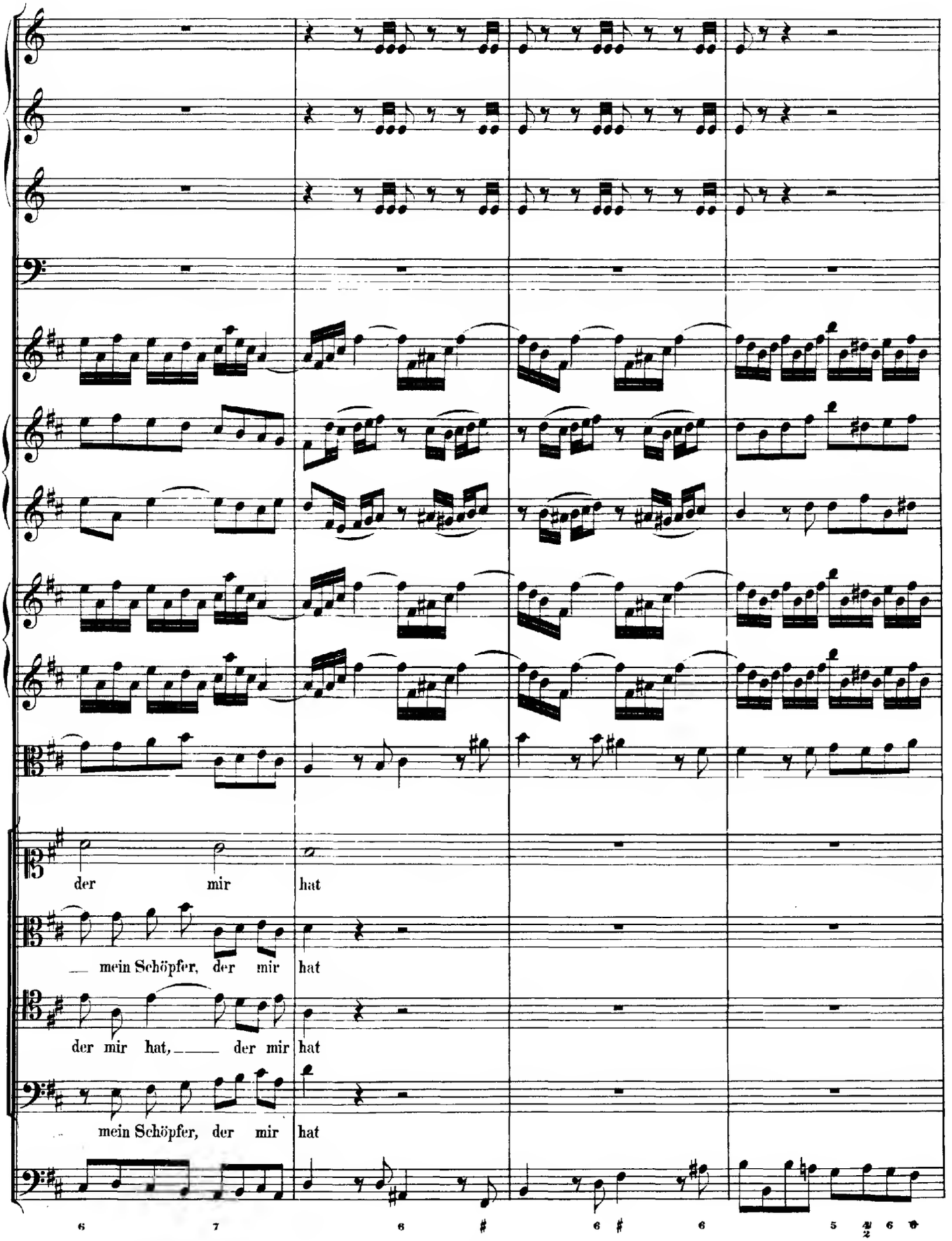
der mir hat
mein Schöpfer, der mir hat
der mir hat, der mir hat
mein Schöpfer, der mir hat

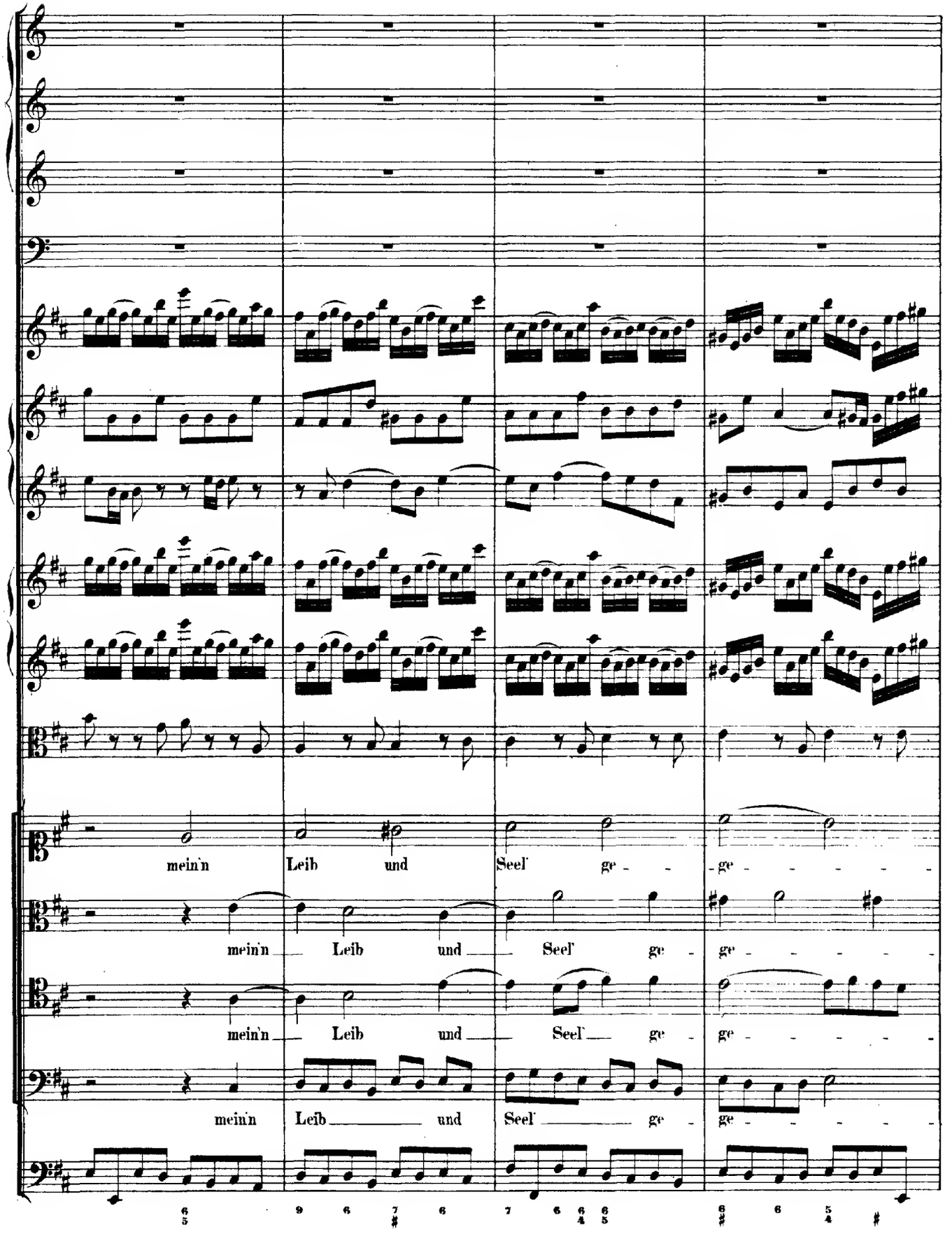
mein'n Leib und Seel' ge - ge - - - - - -
mein'n Leib und Seel' ge - ge - - - - - -
mein'n Leib und Seel' ge - ge - - - - - -
mein'n Leib und Seel' ge - ge - - - - -

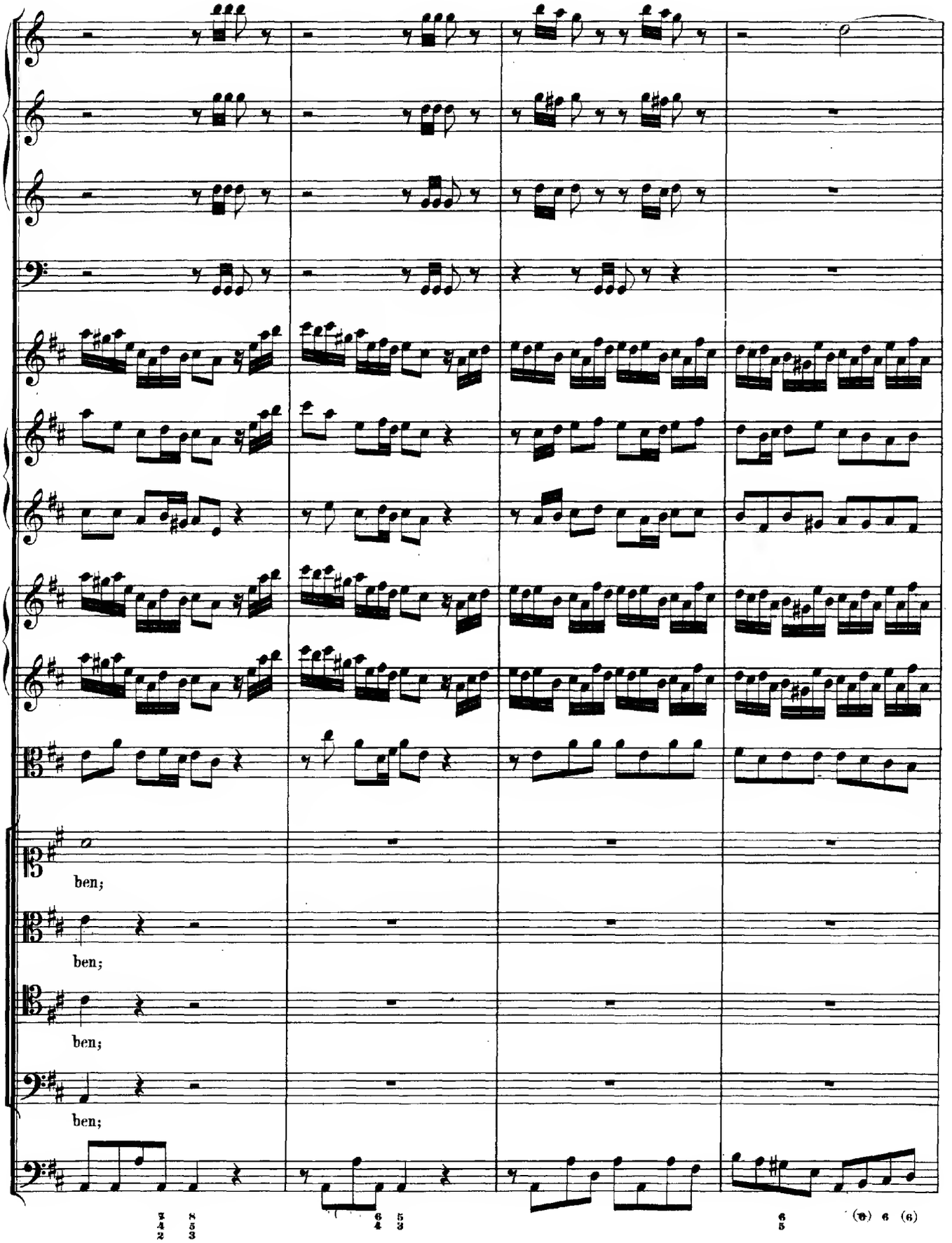
ben;
ben;
ben;
ben;

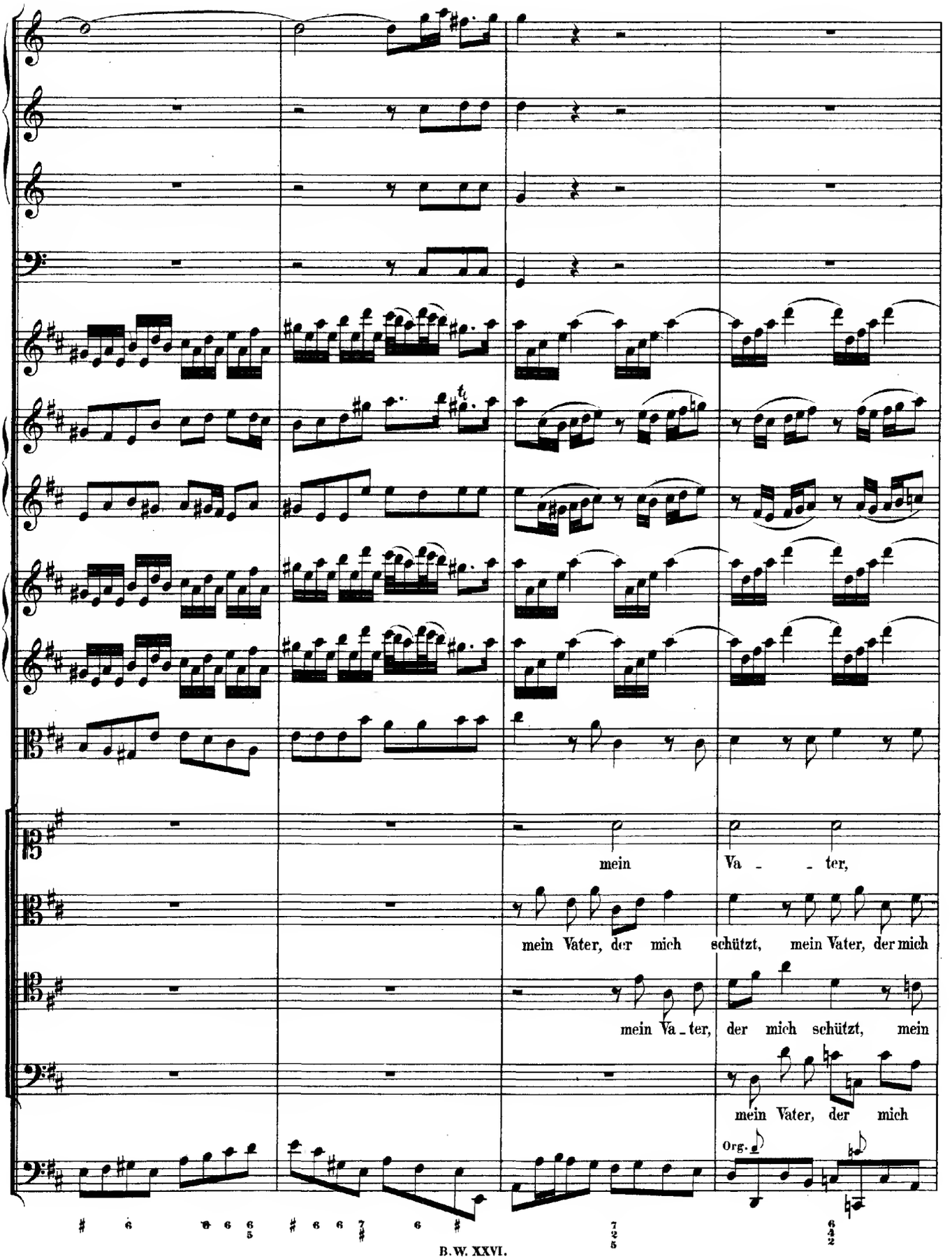
mein Va - - ter,
mein Vater, der mich schützt, mein Vater, der mich
mein Va - ter, der mich schützt, mein
mein Vater, der mich
Org.

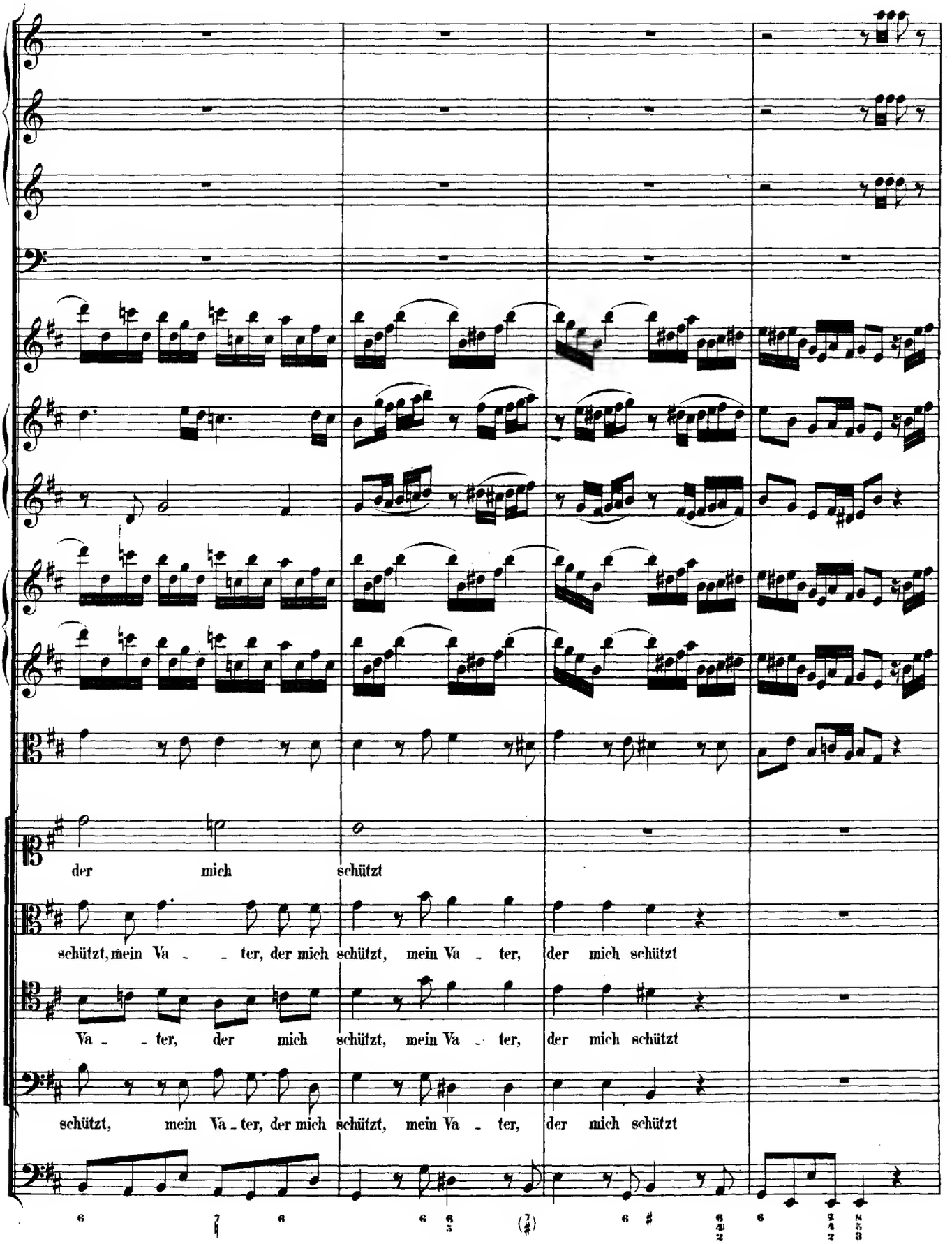
der mich schützt
schützt, mein Va - - ter, der mich schützt, mein Va - ter, der mich schützt
Va - - ter, der mich schützt, mein Va - ter, der mich schützt
schützt, mein Va - ter, der mich schützt, mein Va - ter, der mich schützt

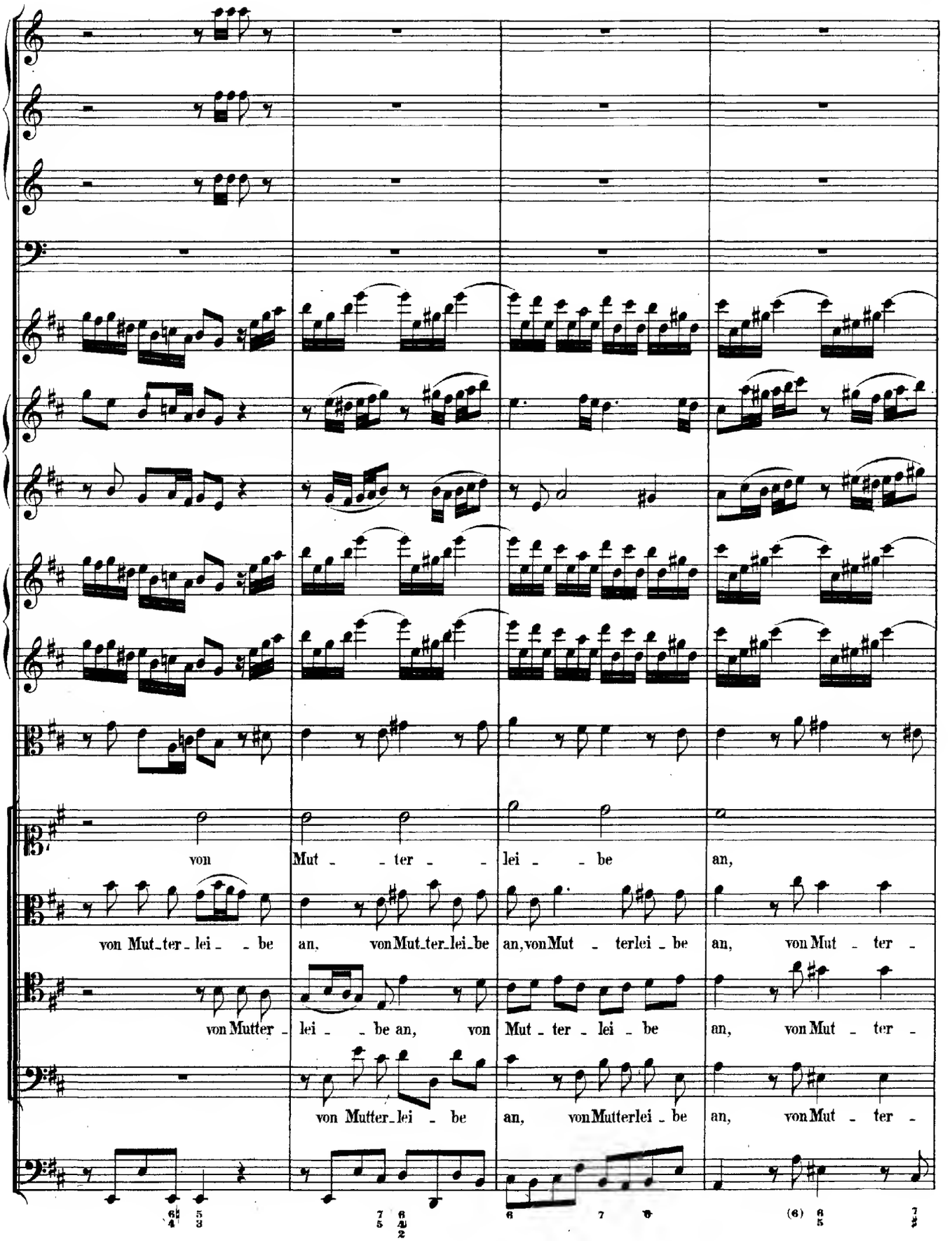
von Mut - ter - lei - be an,
von Mut_ter_lei_be an, von Mut_ter_lei_be an, von Mut - ter_lei_be an, von Mut - ter -
von Mutter_lei - be an, von Mut - ter - lei - be an, von Mut - ter -
von Mutter_lei - be an, von Mutterlei_be an, von Mut - ter -

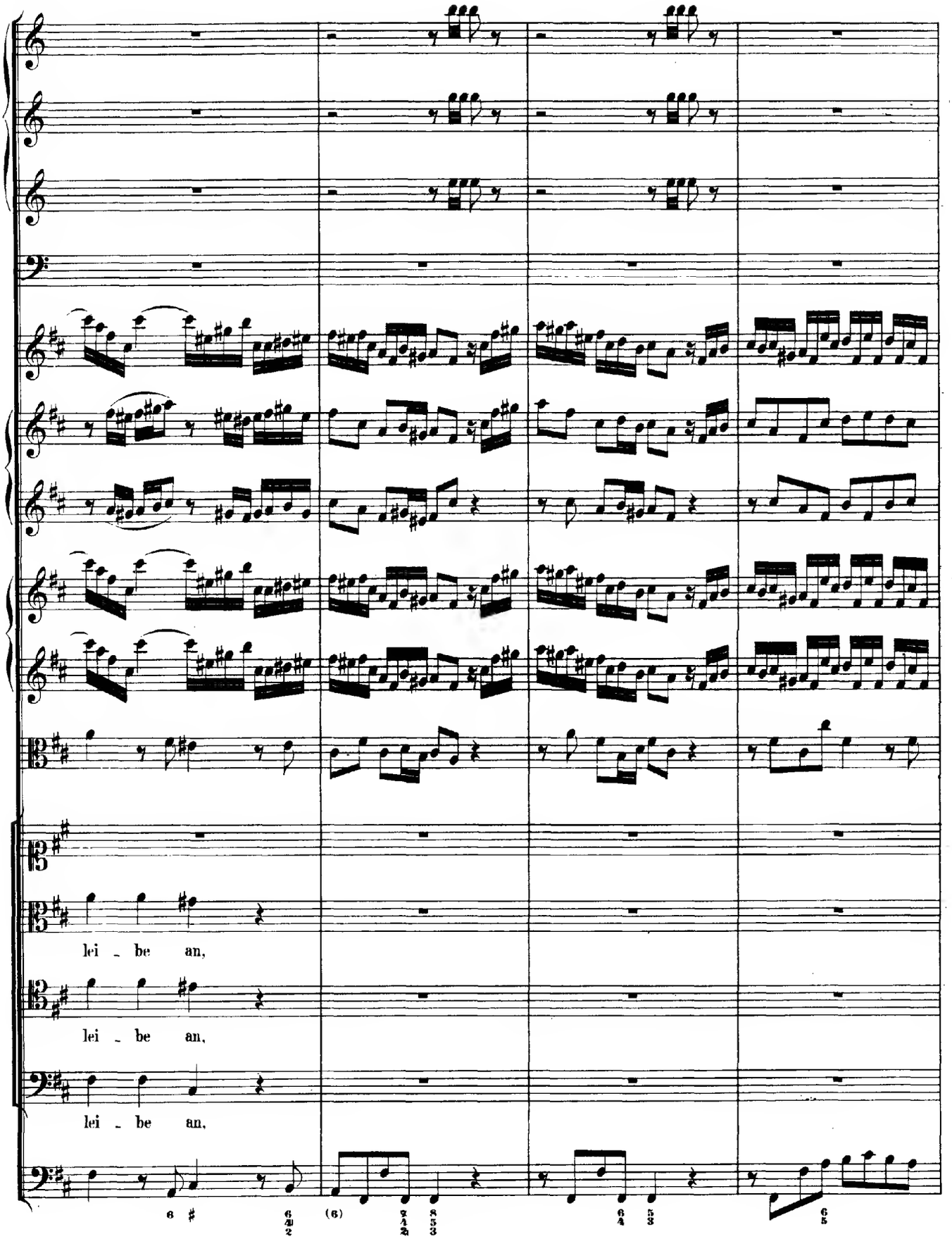
lei - be an,
lei - be an,
lei - be an,

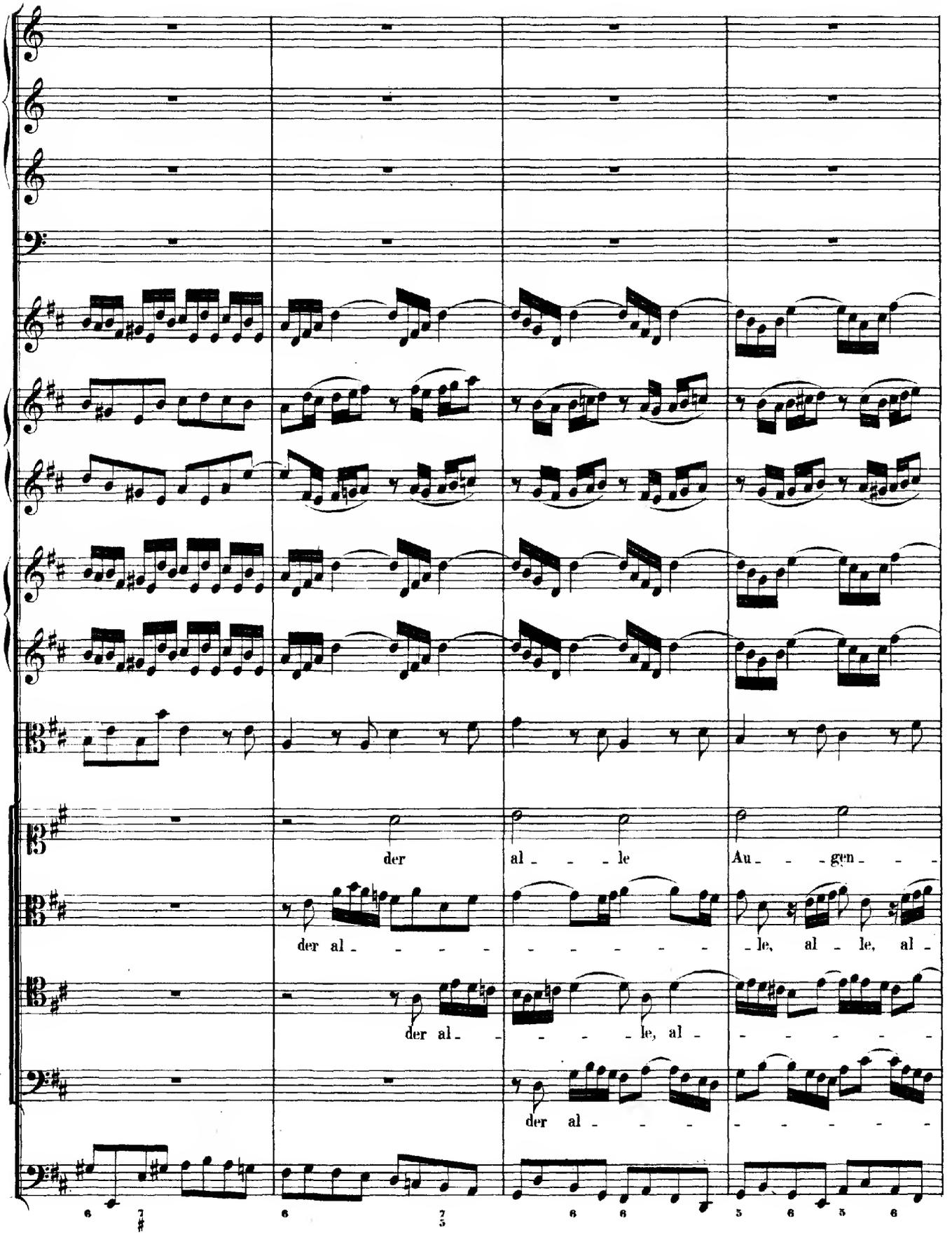
der al - - - le Au - - gen - - -
der al - - - - - - - - - - - - le, al - le, al -
der al - - - - - le, al - - - - - - -
der al - - - - - - - - - - -

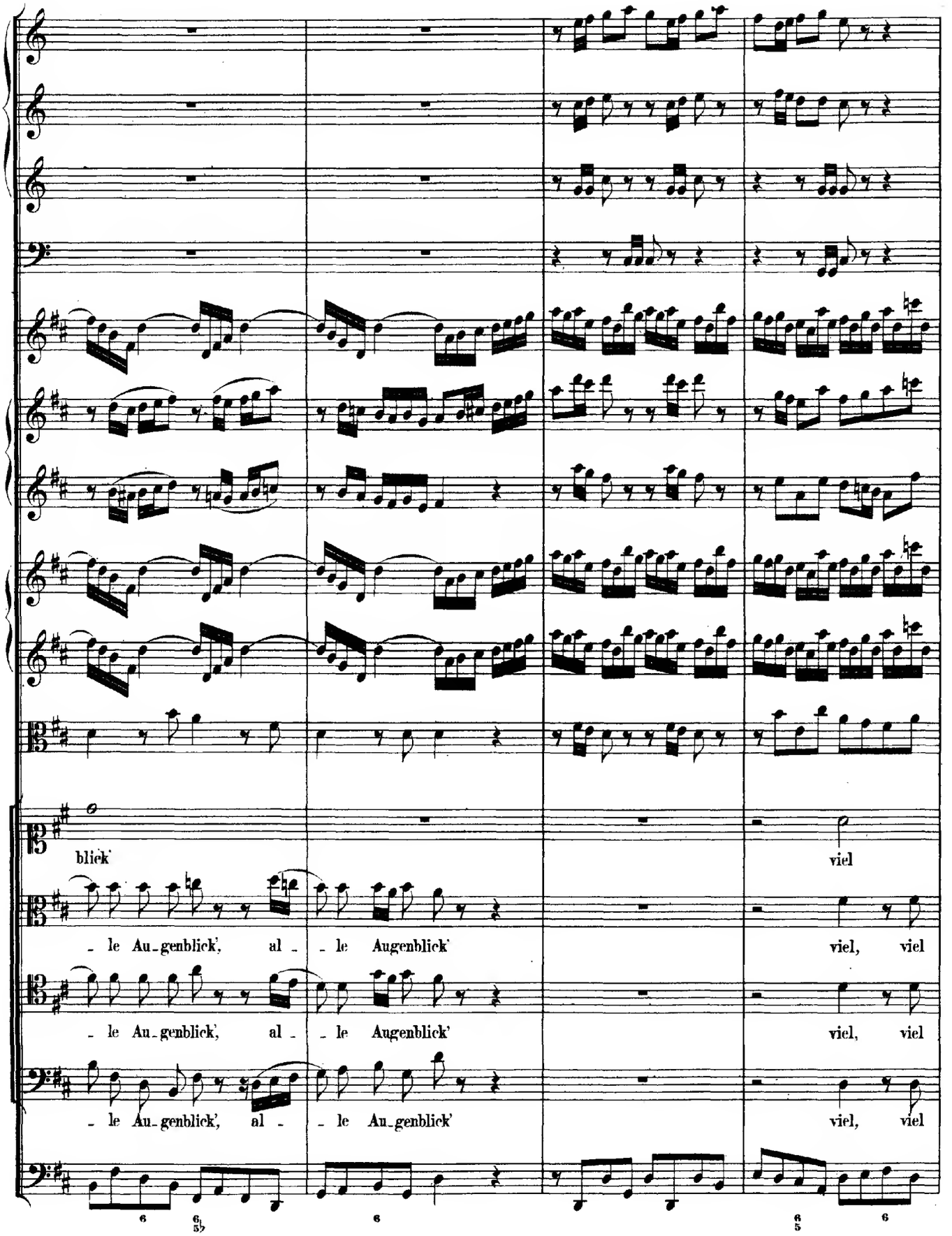
blick'
viel
- le Au-genblick', al - - le Augenblick'
viel, viel
- le Au-genblick', al - - le Augenblick'
viel, viel
- le Au-genblick', al - - le Au-genblick'
viel, viel

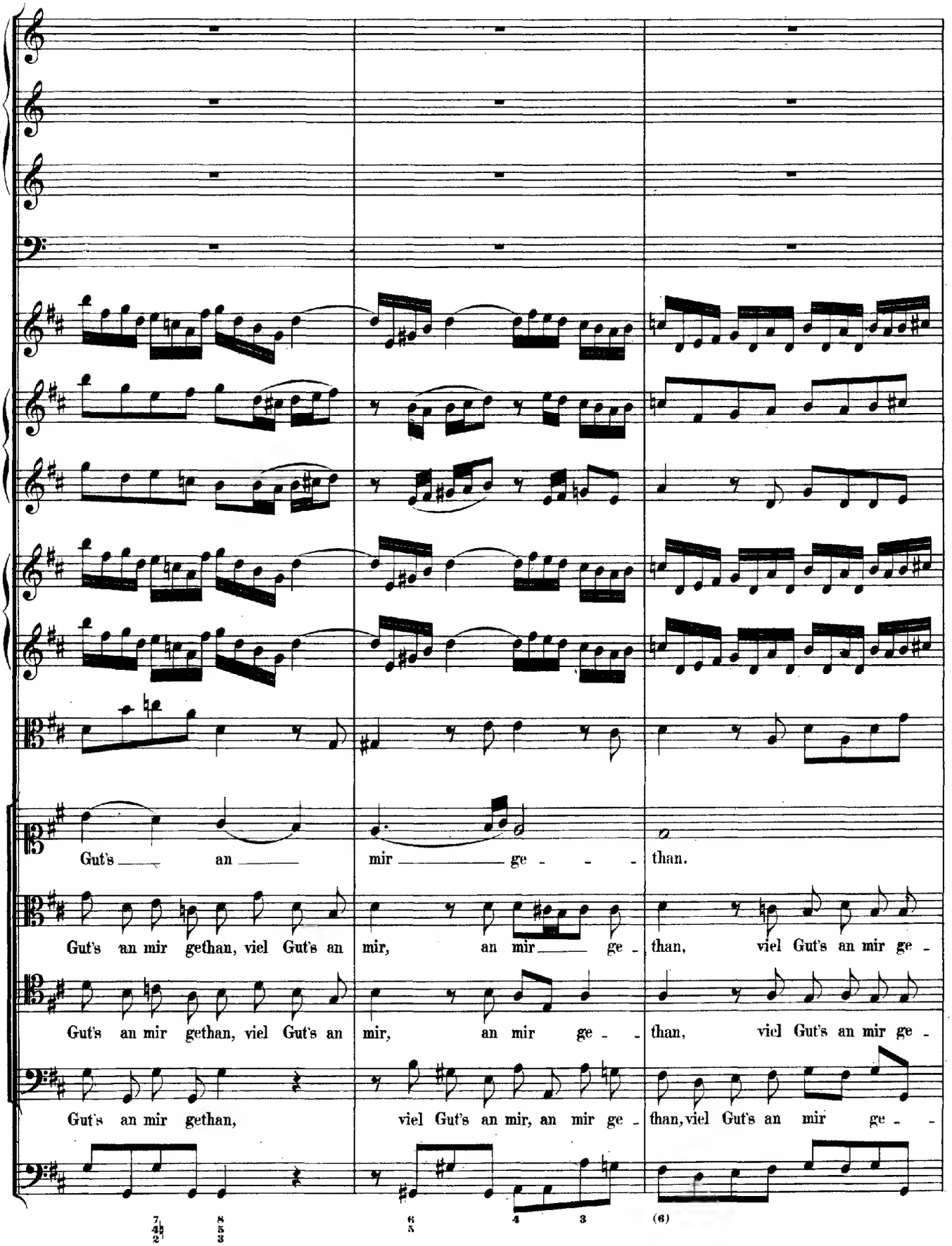
Gut's an mir than.
Gut's an mir gethan, viel Gut's an mir, an mir ge - than, viel Gut's an mir ge -
Gut's an mir gethan, viel Gut's an mir, an mir ge - than, viel Gut's an mir ge -
Gut's an mir gethan, viel Gut's an mir, an mir ge - than, viel Gut's an mir ge -

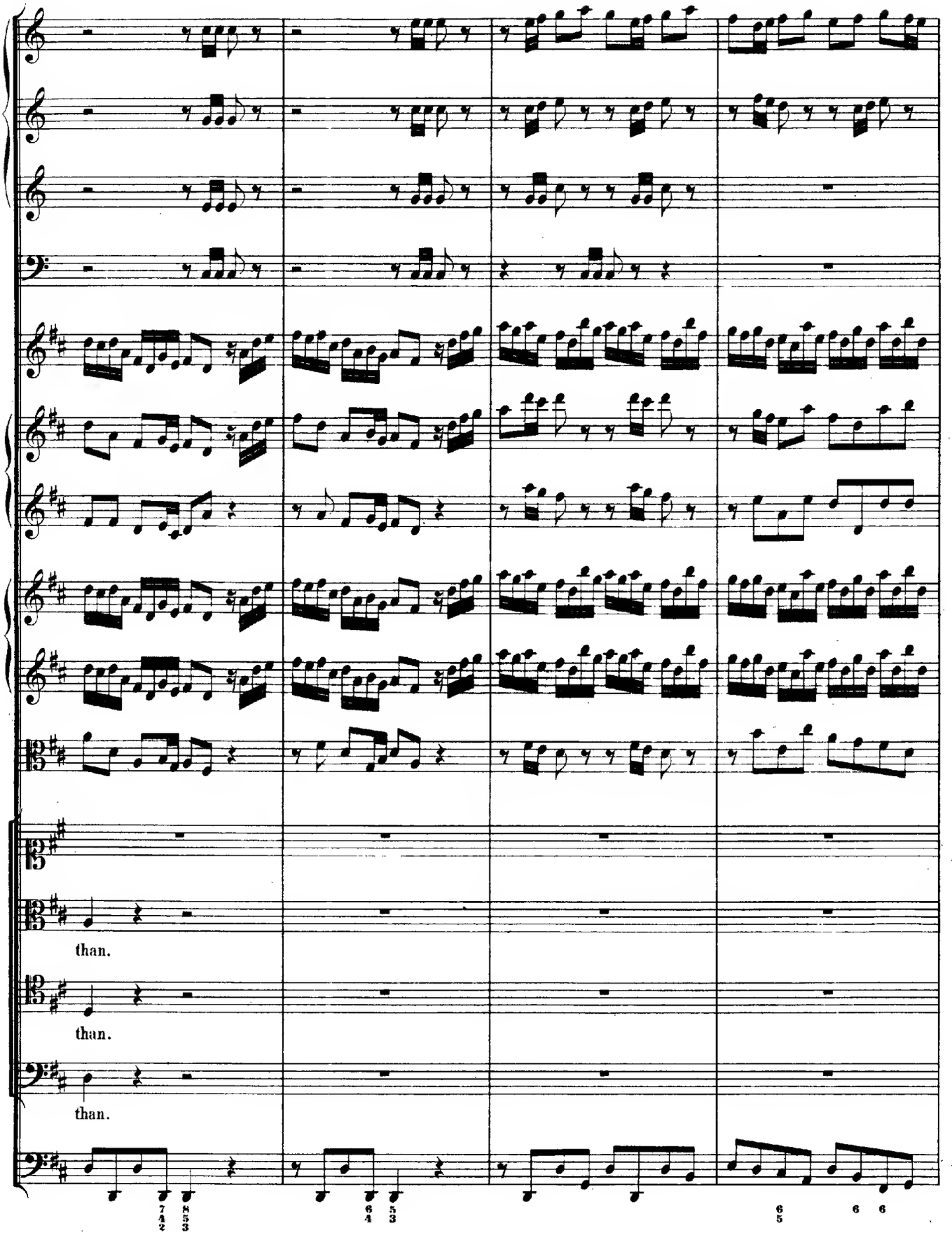
than.
than.
than.

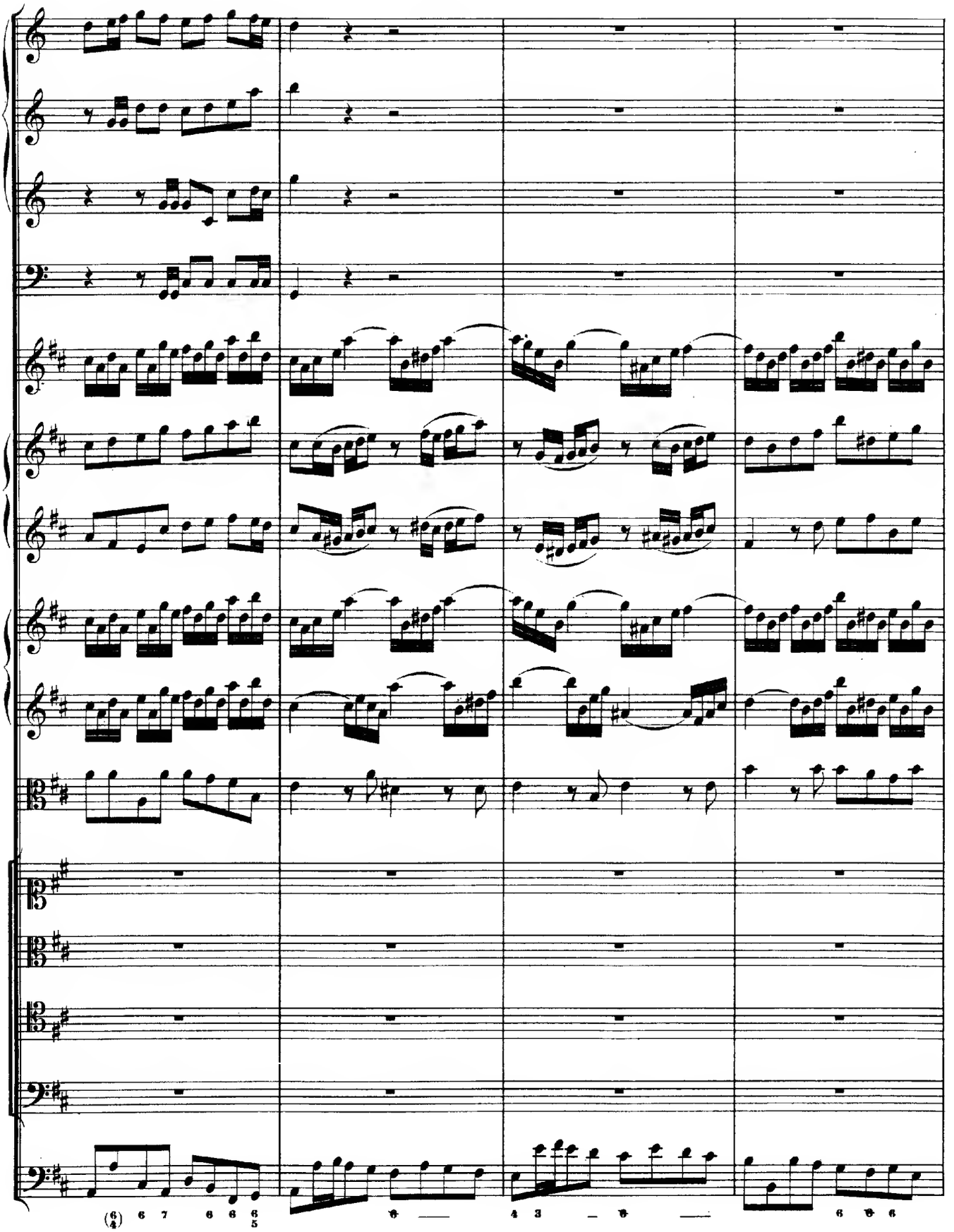

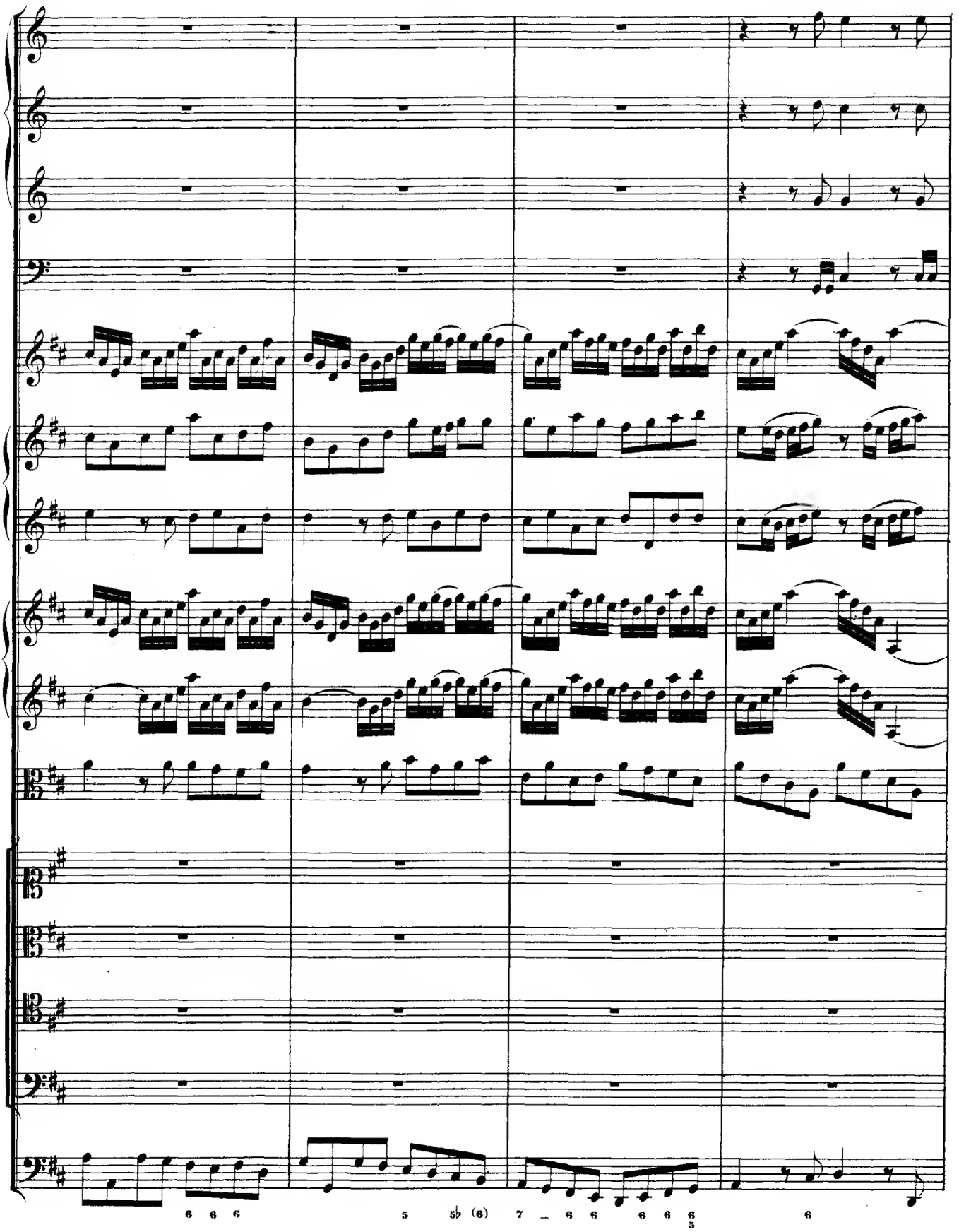

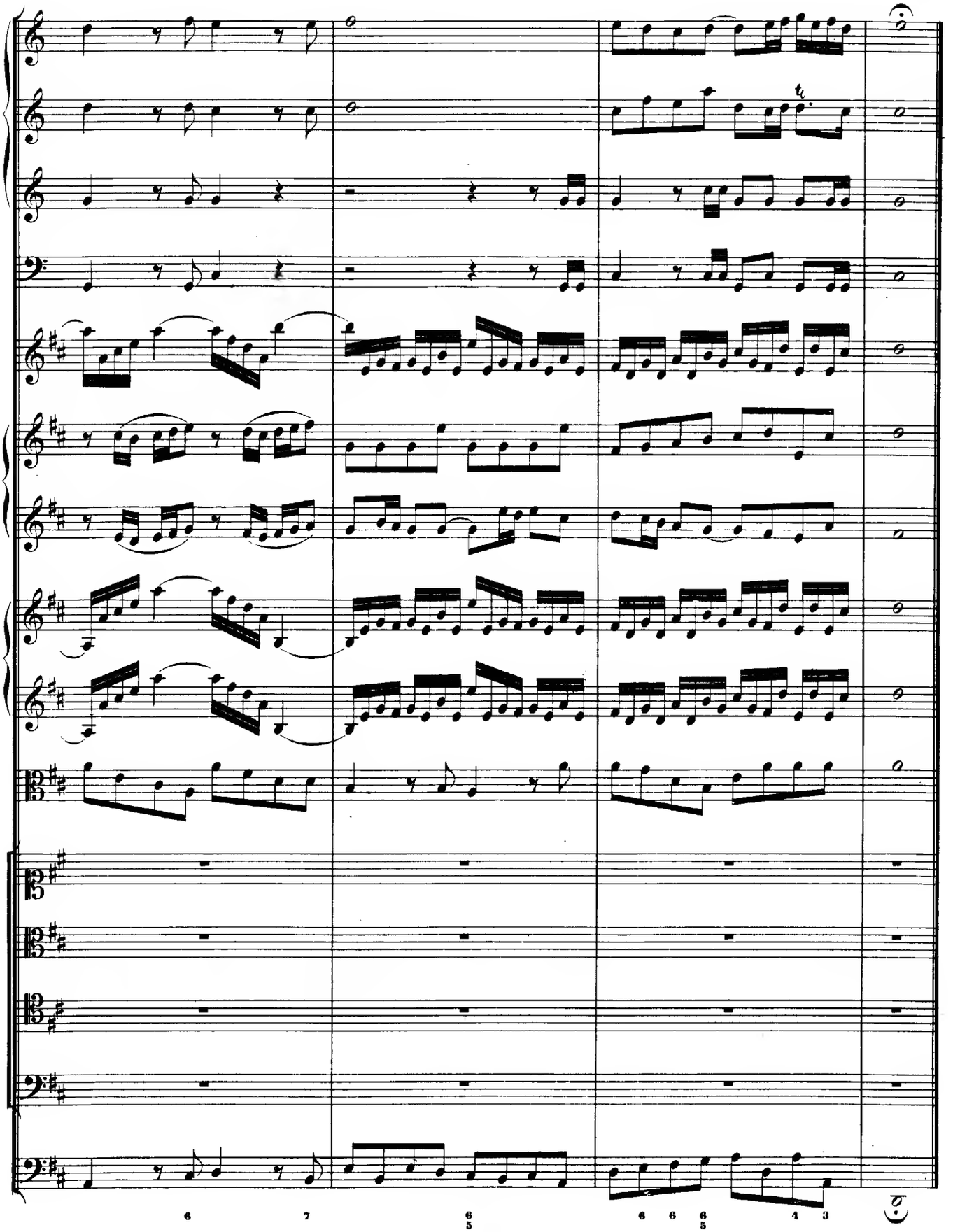
tr
6
7
6/5
6
6
6/5
4
3

ARIE. Vers 2.

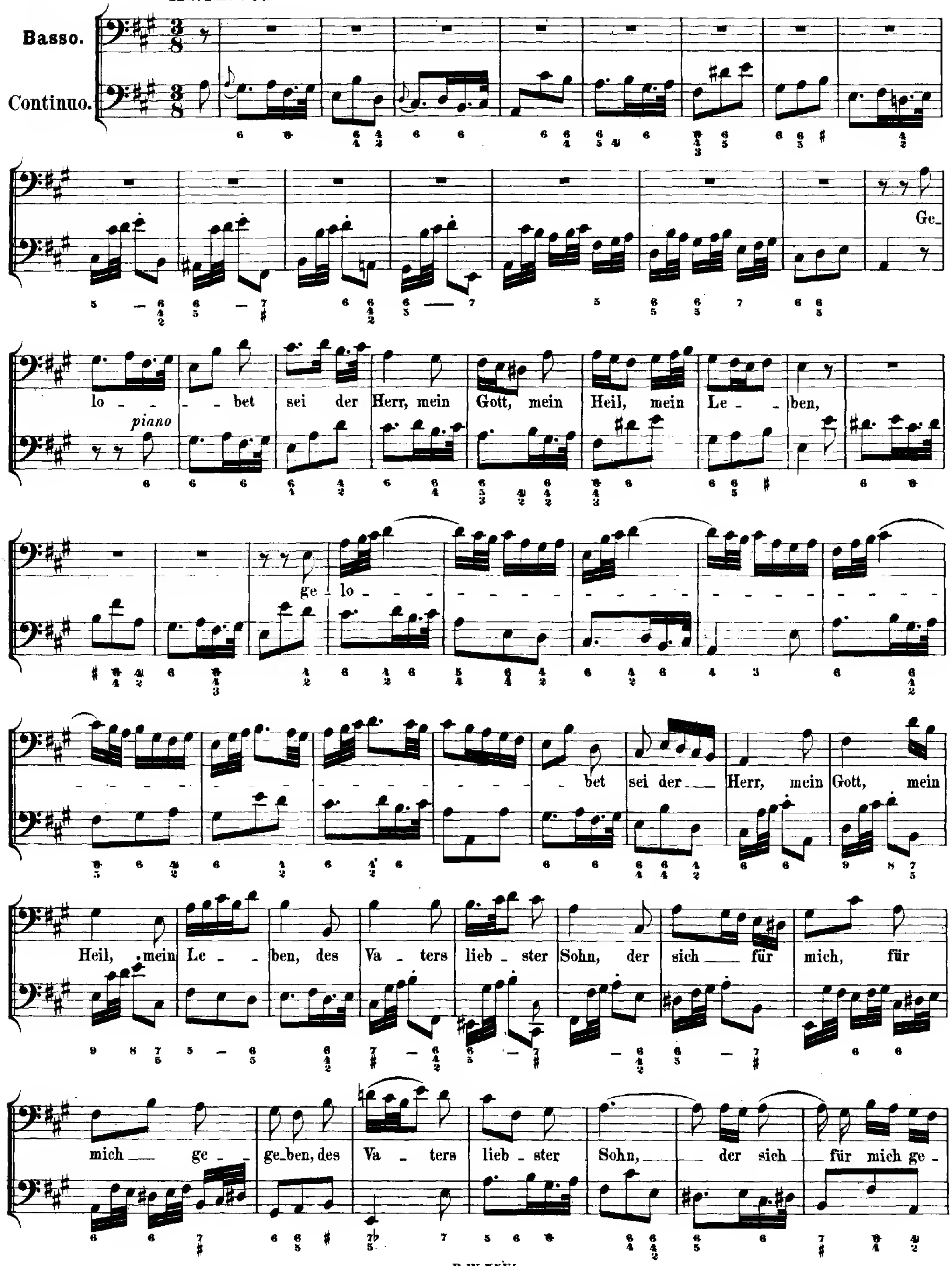
Basso.
Continuo.
Ge_lo _ _ bet sei der Herr, mein Gott, mein Heil, mein Le _ _ ben,
piano
ge _ lo _
bet sei der Herr, mein Gott, mein
Heil, mein Le _ _ ben, des Va _ ters lieb _ ster Sohn, der sich für mich, für
mich ge _ ge_ben, des Va _ ters lieb _ ster Sohn, der sich für mich ge _

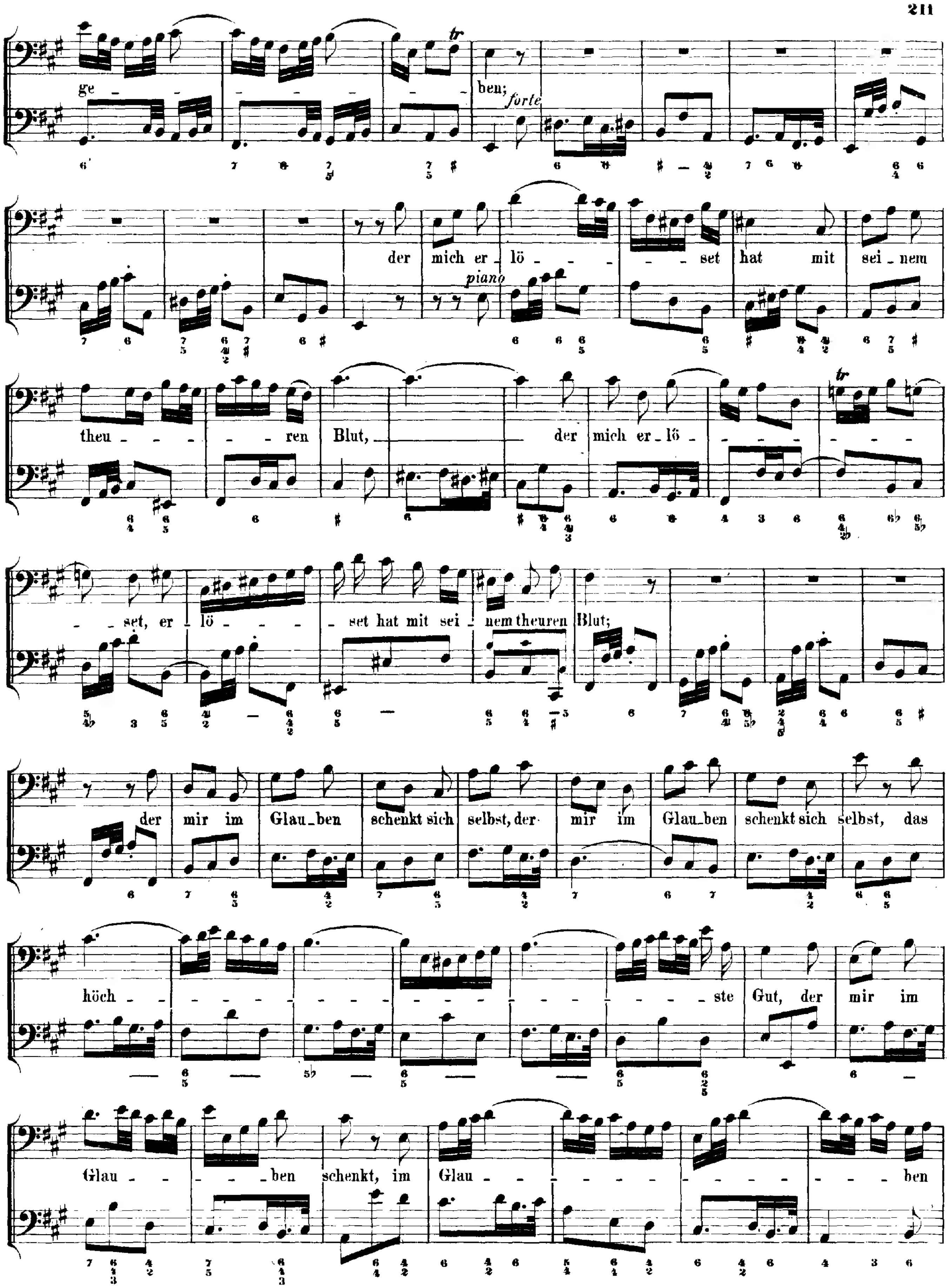
ge - - - - - - - - ben; forte
der mich er - lö - - - - - set hat mit sei - nem piano
theu - - - - - ren Blut, der mich er - lö - - - - - -
- set, er - lö - - - - set hat mit sei - nem theuren Blut;
der mir im Glau - ben schenkt sich selbst, der mir im Glau - ben schenkt sich selbst, das
höch - - - - - - - - - - - - - - - ste Gut, der mir im
Glau - - - - ben schenkt, im Glau - - - - - - - - - - - ben

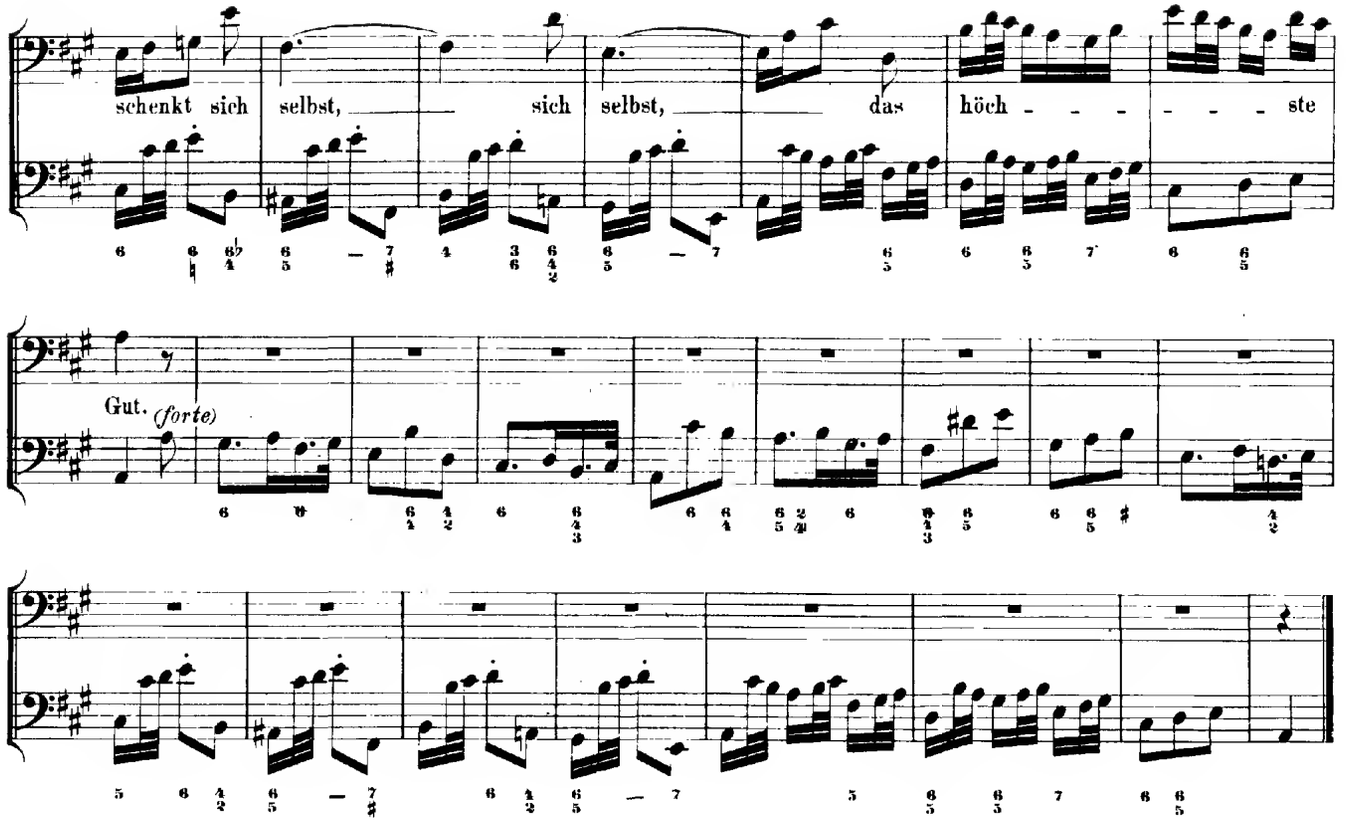
schenkt sich selbst, sich selbst, das höch - - - - - ste
Gut. (forte)

ARIE. Vers. 3.

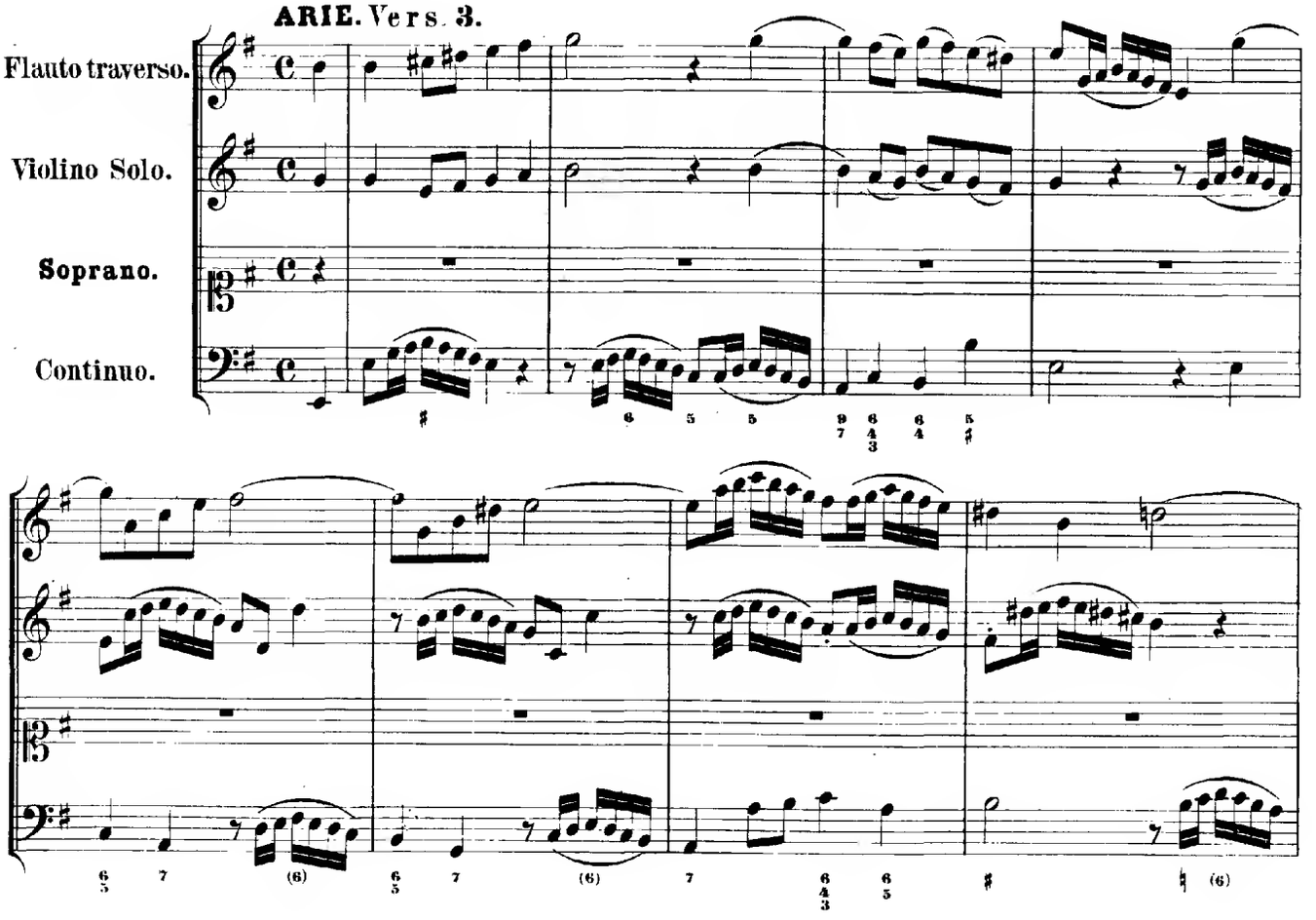
Flauto traverso.
Violino Solo.
Soprano.
Continuo.

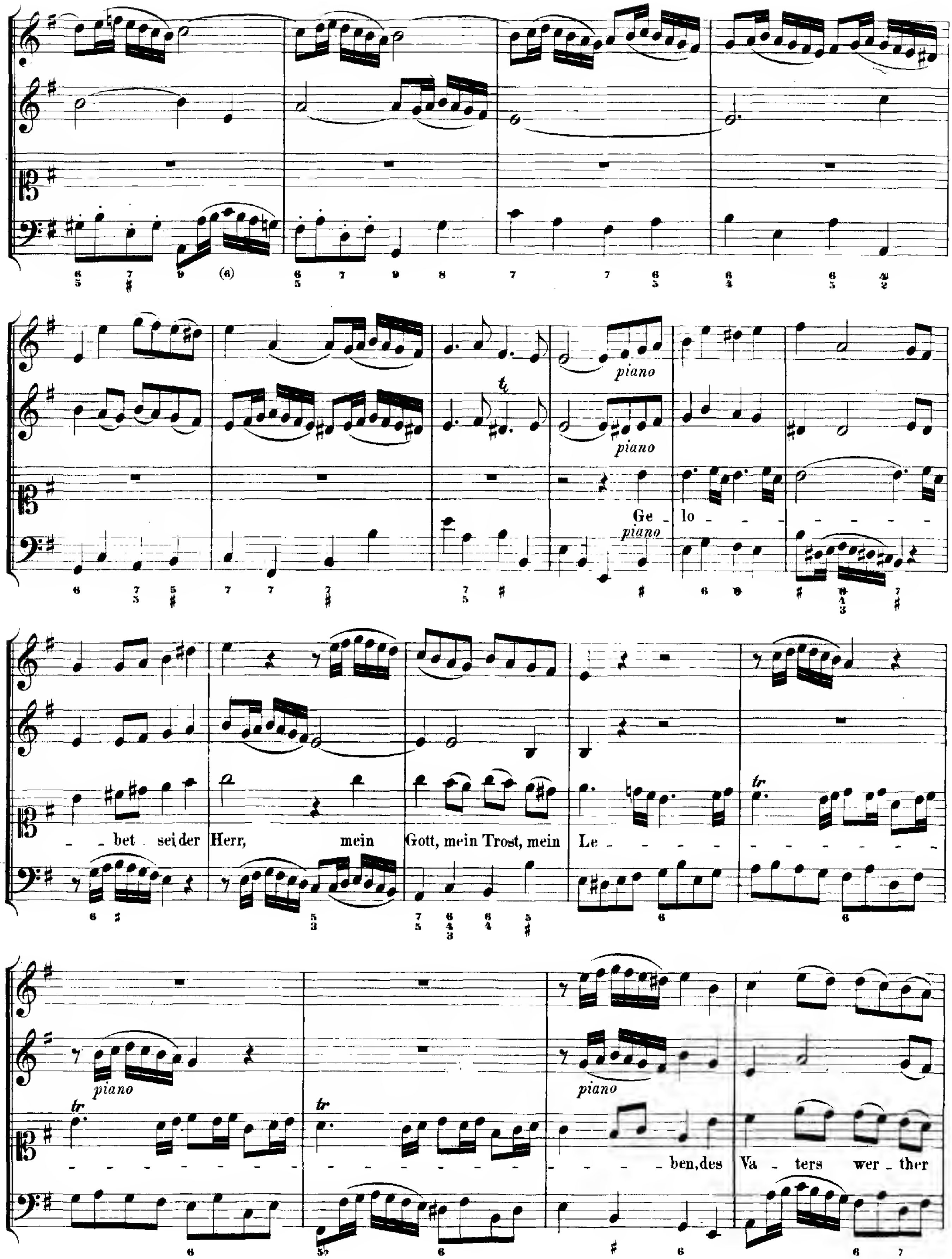
piano
Ge - lo - - - - - - -
- bet sei der Herr, mein Gott, mein Trost, mein Le - - - - - - - - - - - - -
- - - - - - - - - - - - - - - - ben, des Va - ters wer - ther
tr

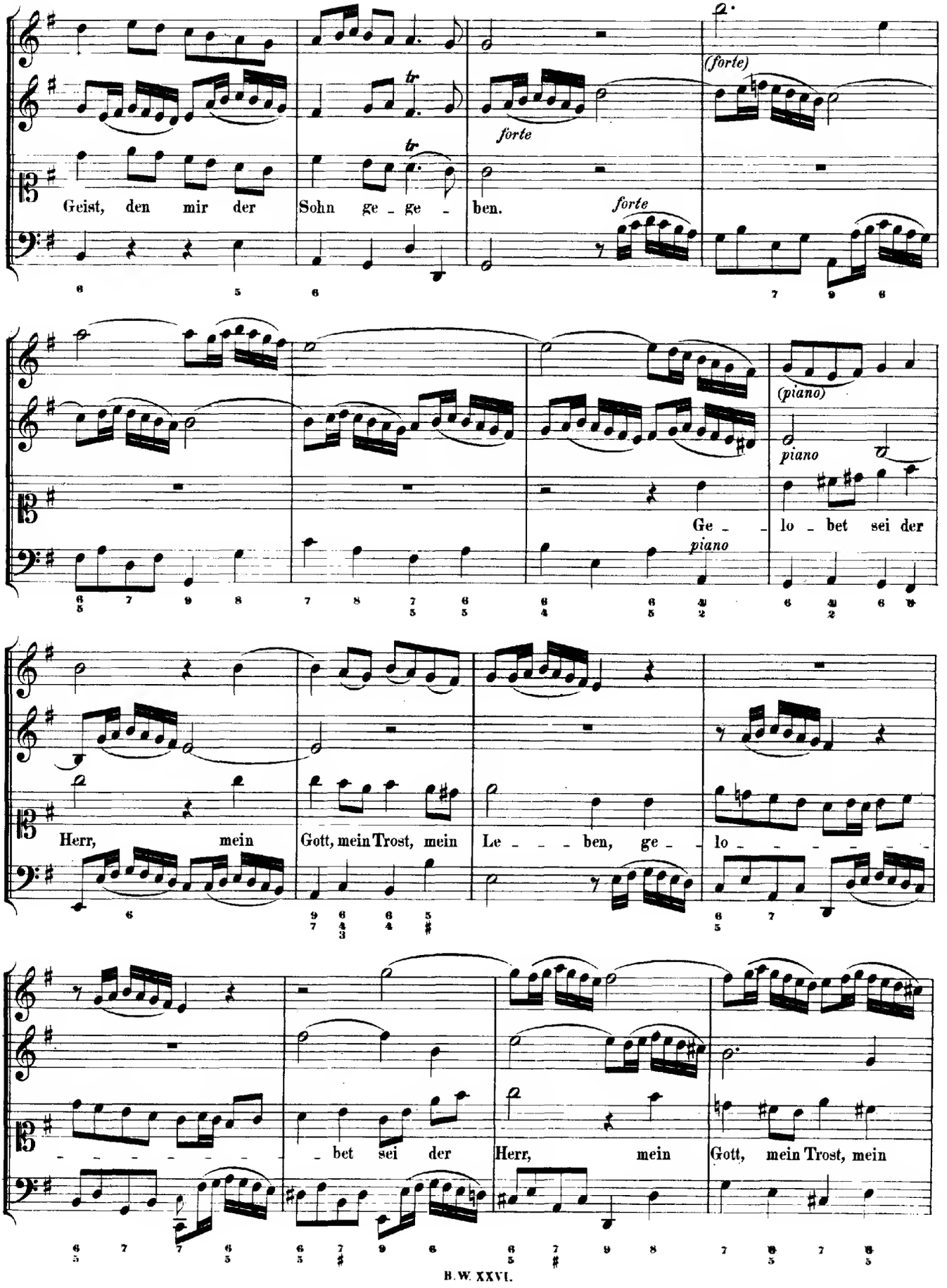
Geist, den mir der Sohn ge - ge - ben.
forte
(forte)
forte
Ge - lo - bet sei der
(piano)
piano
piano
Herr, mein Gott, mein Trost, mein Le - - - ben, ge - lo - - - - - -
- - - - - - - bet sei der Herr, mein Gott, mein Trost, mein

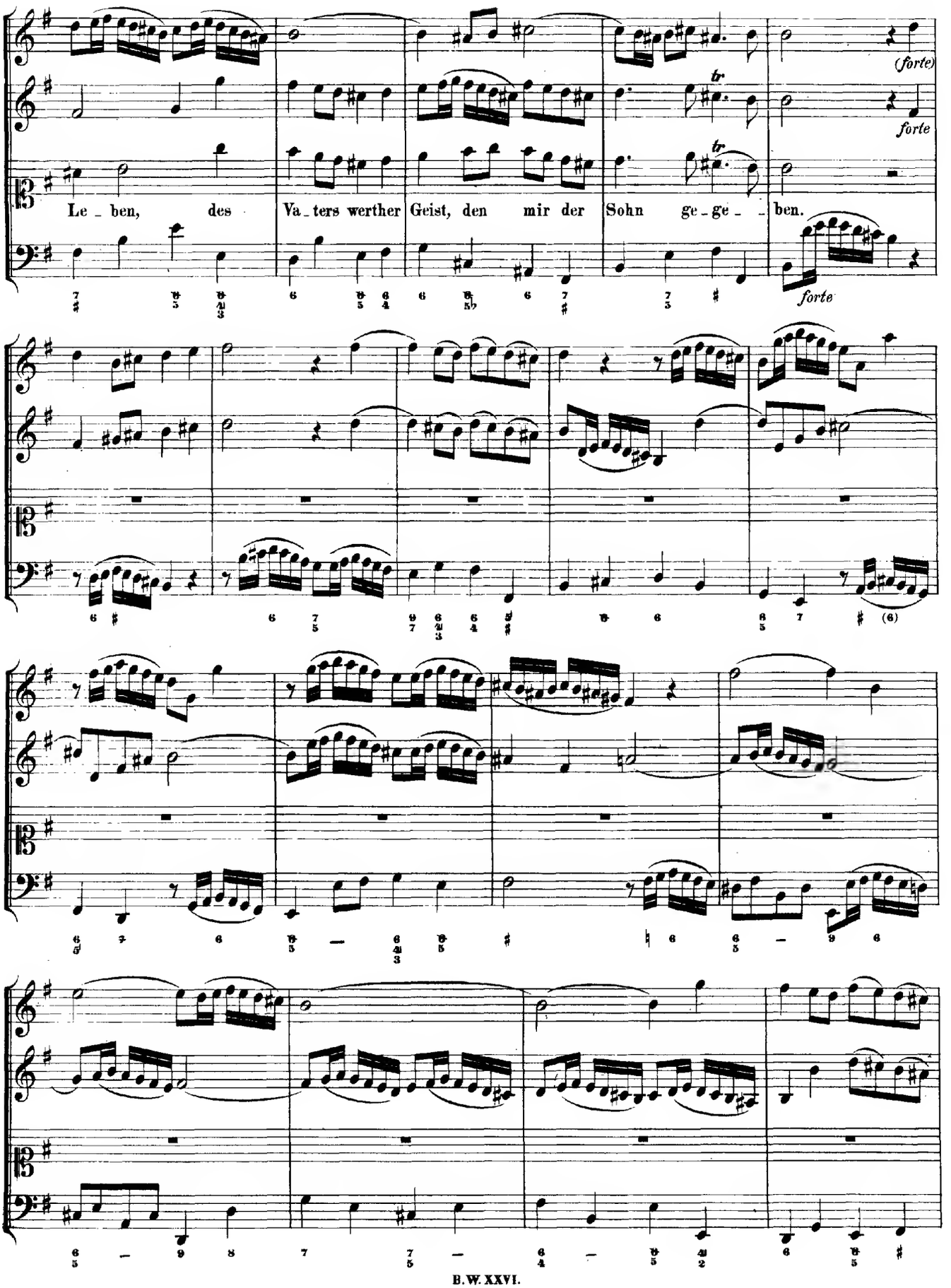
(forte)
forte
tr
tr
Le - ben, des Va - ters werther Geist, den mir der Sohn ge - ge - - ben.
forte

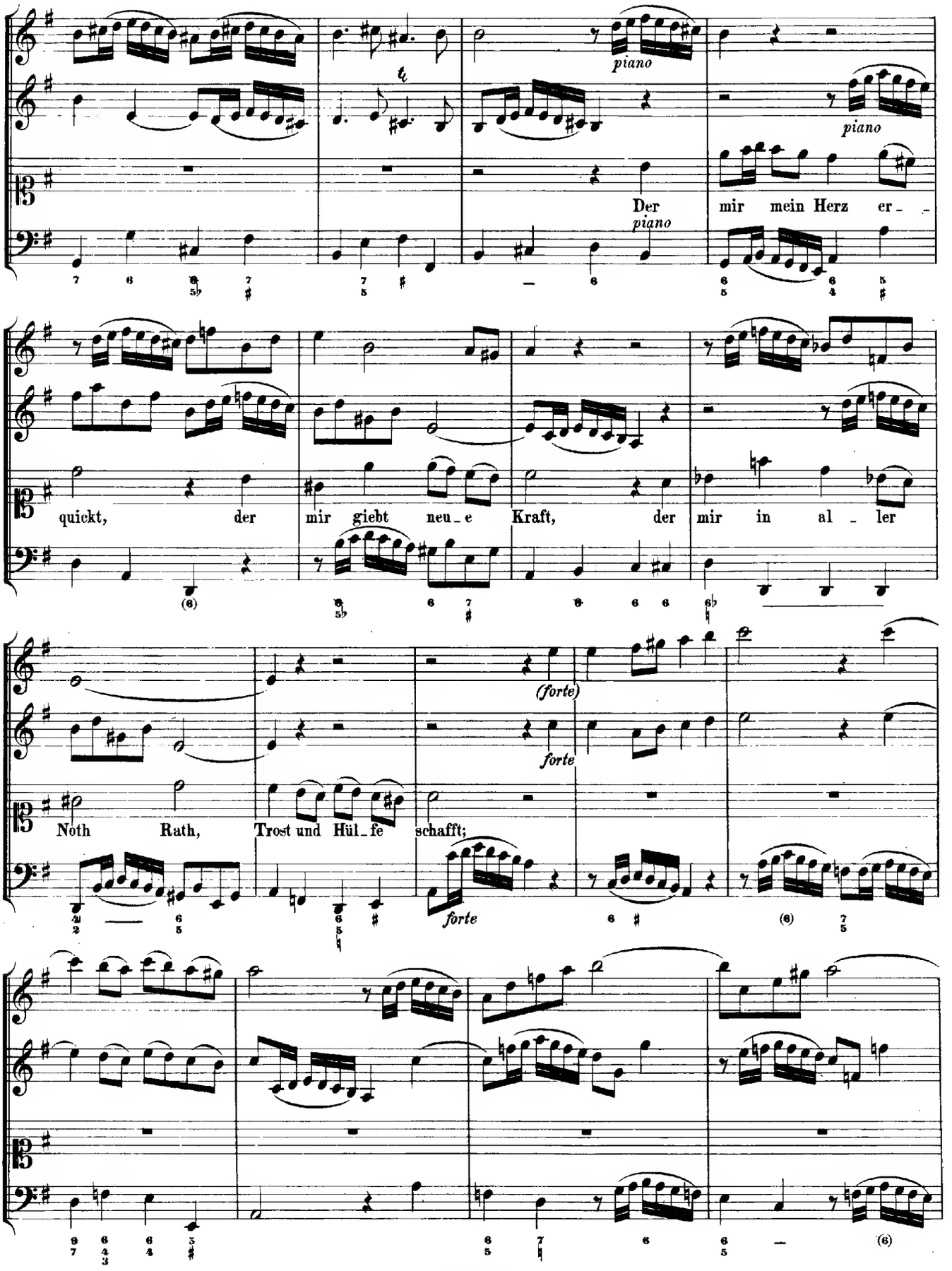
piano
piano
Der
piano
mir mein Herz er_
quickt, der mir giebt neu_e Kraft, der mir in al_ler
(forte)
forte
Noth Rath, Trost und Hül_fe schafft;
forte

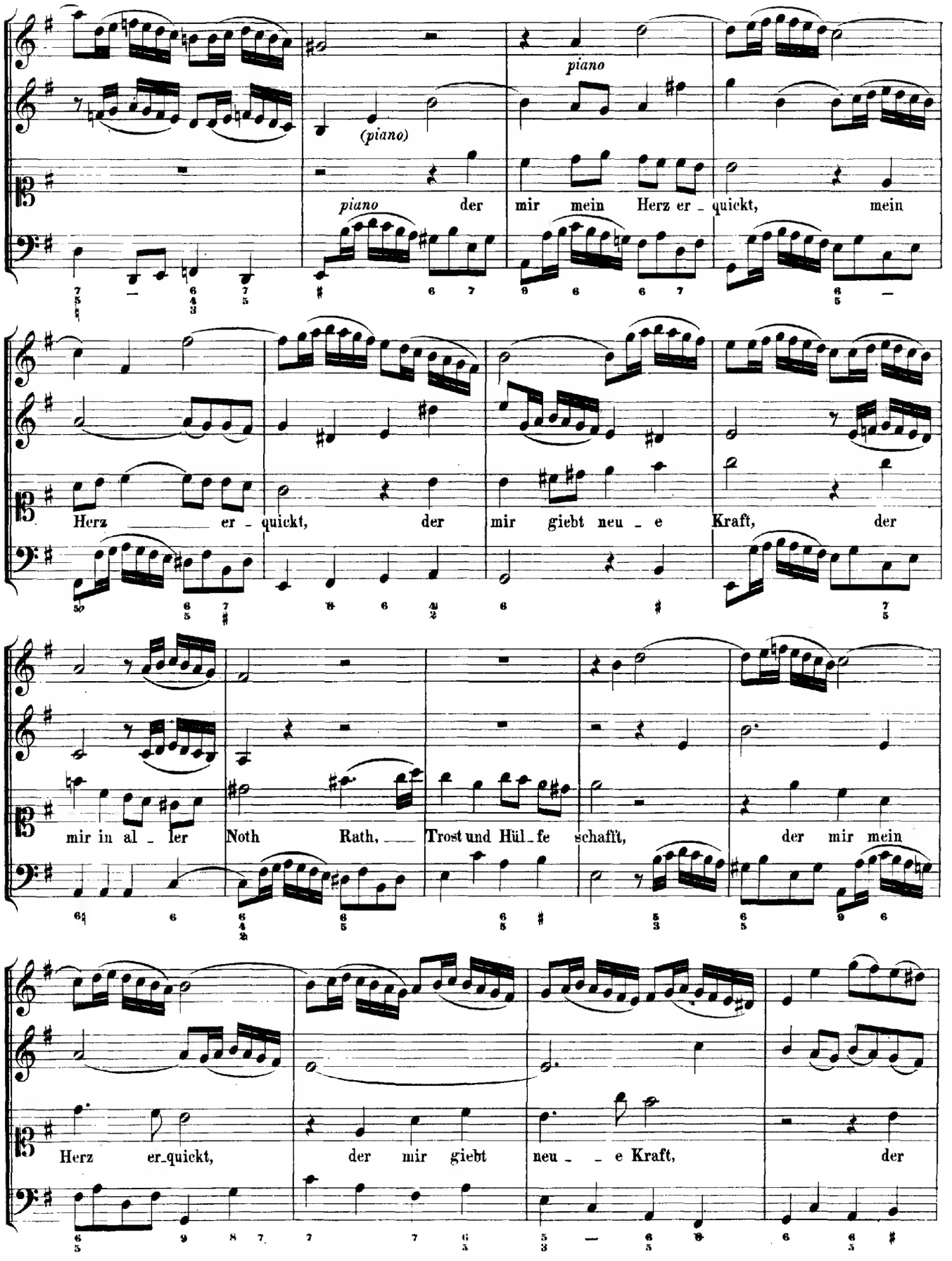
piano
(piano)
piano der mir mein Herz er_quickt, mein
Herz er_quickt, der mir giebt neu_e Kraft, der
mir in al_ler Noth Rath, Trost und Hül_fe schafft, der mir mein
Herz er_quickt, der mir giebt neu_e Kraft, der

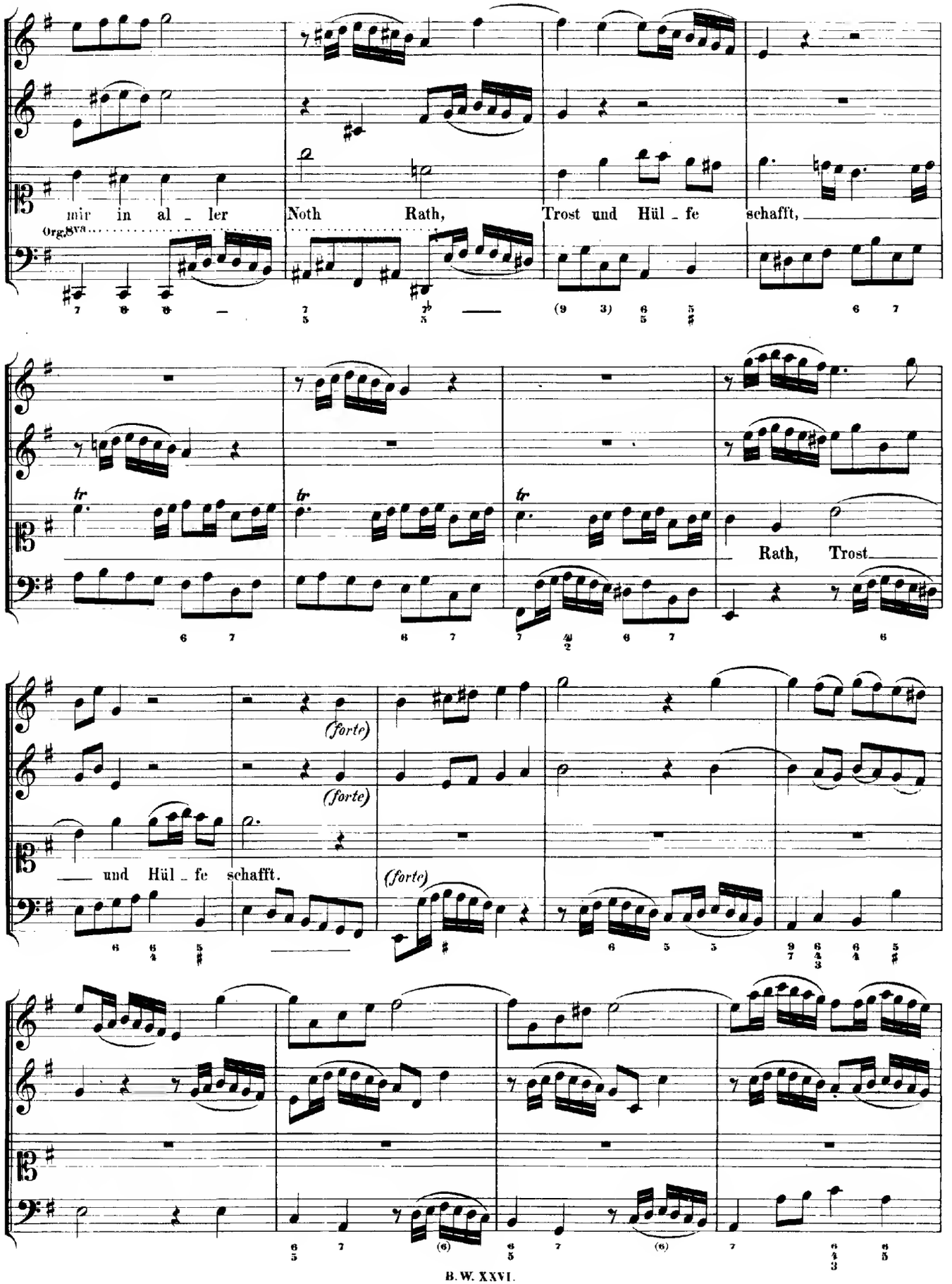
mir in al _ ler Noth Rath, Trost und Hül _ fe schafft,
Org.8va
Rath, Trost
(forte)
(forte)
_ und Hül _ fe schafft.
(forte)

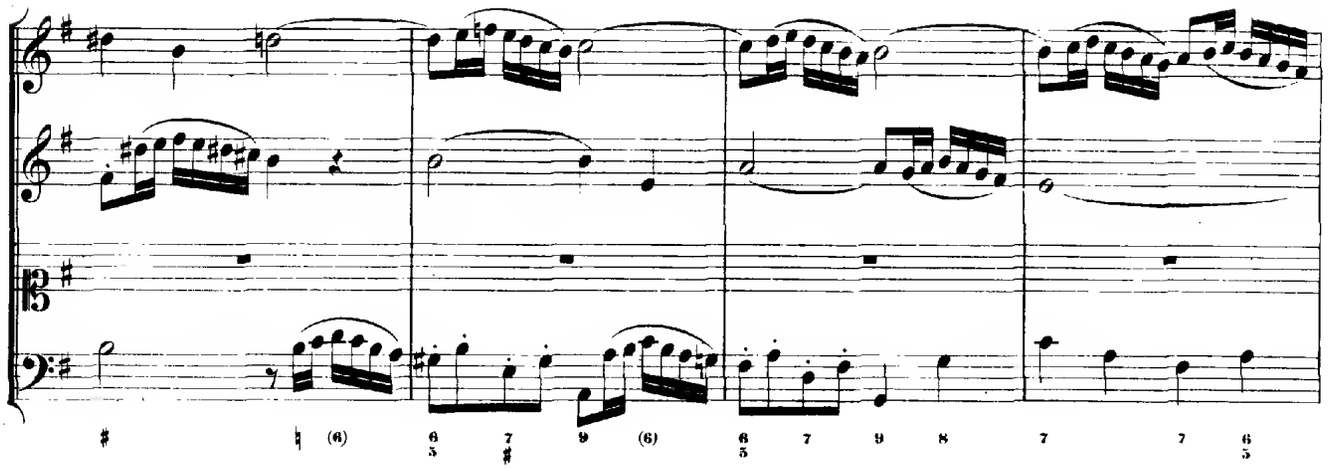

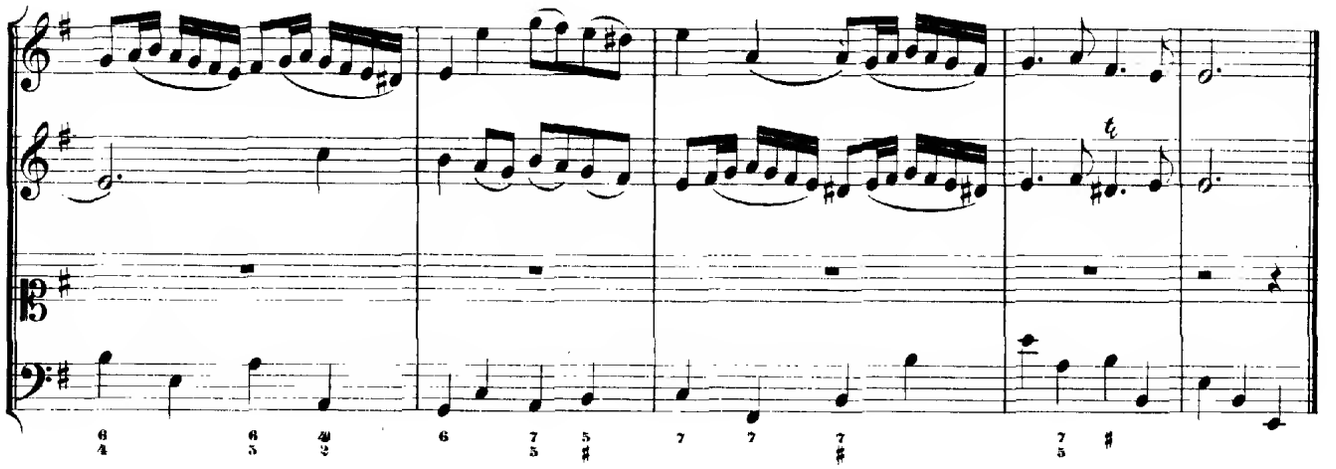

ARIE. Vers 4.

Oboe d'amore.

Alto.

Continuo.

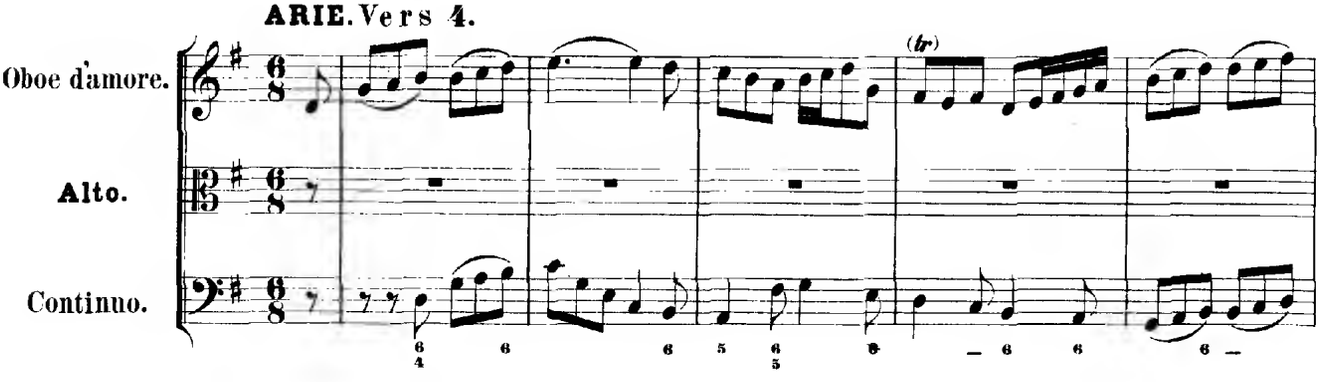

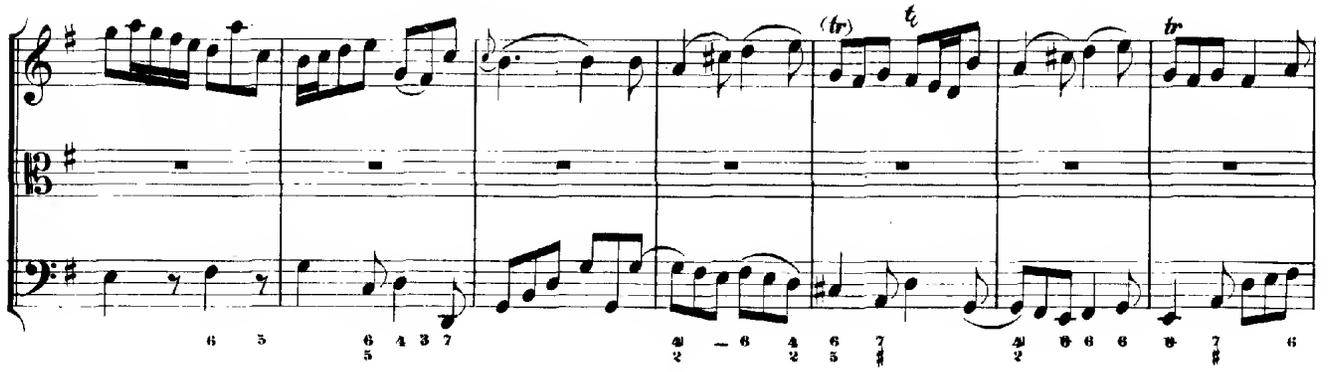

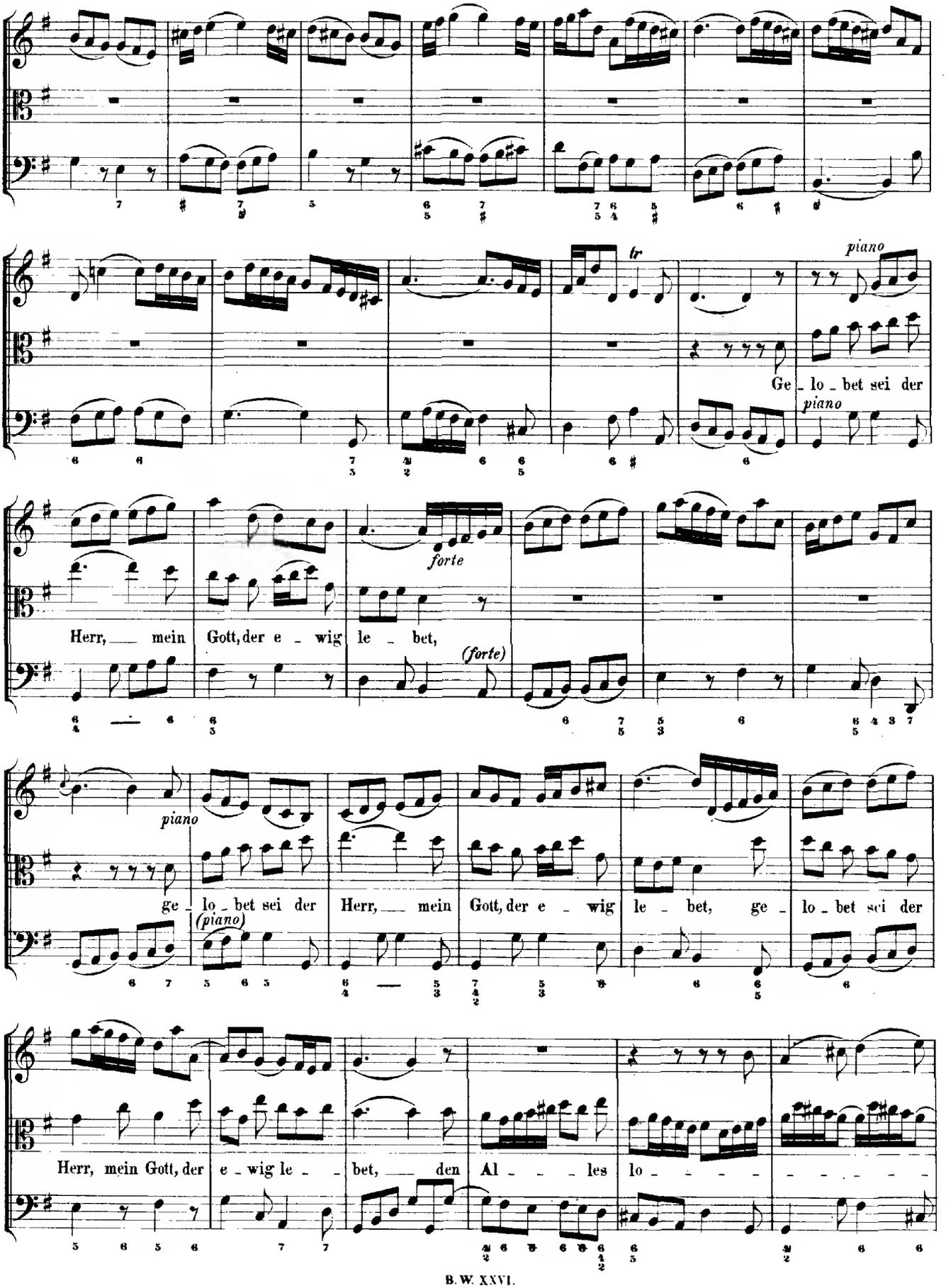
tr
piano
Ge - lo - bet sei der
piano
forte
Herr, mein Gott, der e - wig le - bet,
(forte)
piano
ge - lo - bet sei der Herr, mein Gott, der e - wig le - bet, ge - lo - bet sei der
(piano)
Herr, mein Gott, der e - wig le - bet, den Al - les lo

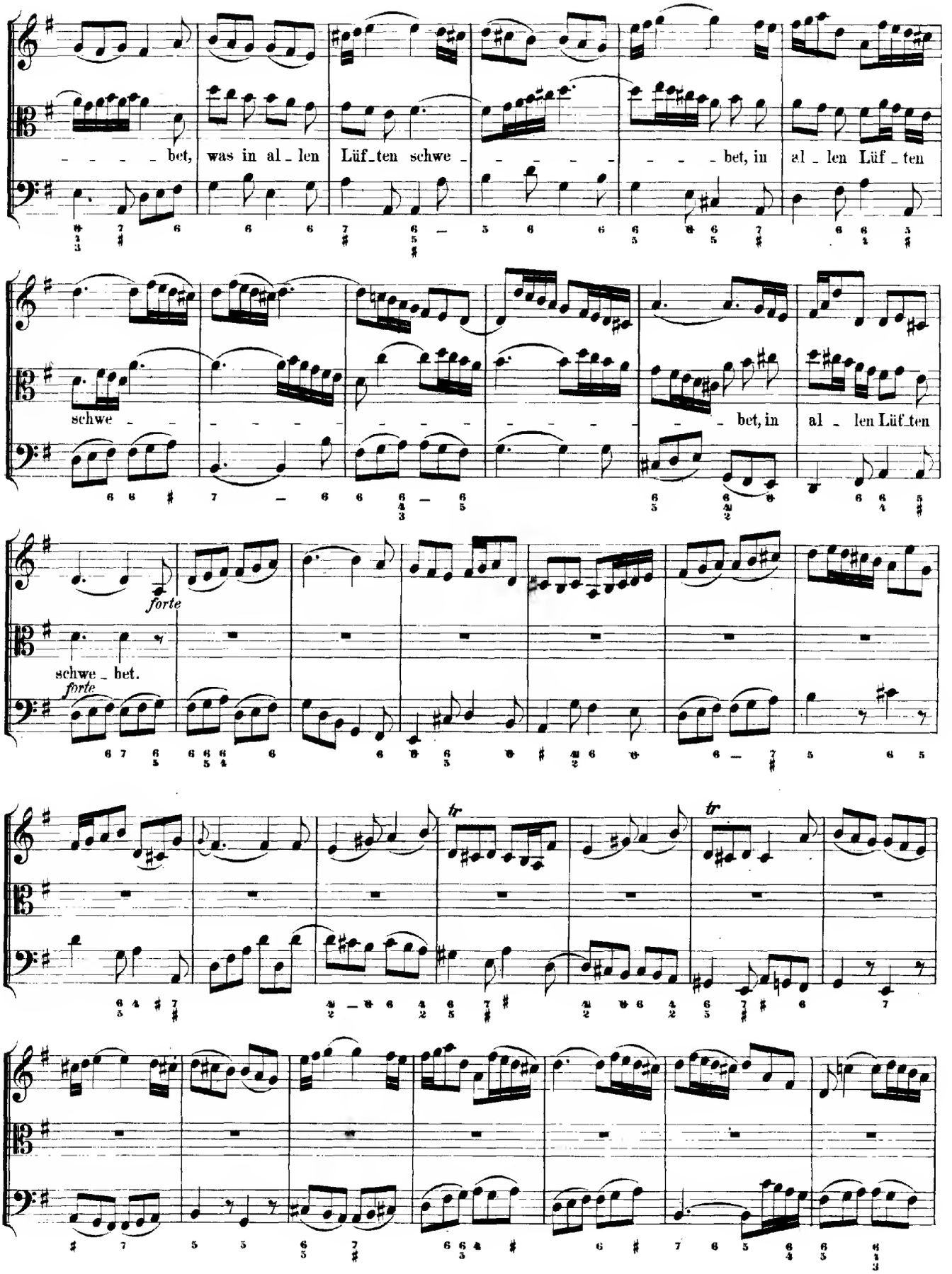
bet, was in al_len Lüf_ten schwe_ bet, in al_len Lüf_ten
schwe_ bet, in al_len Lüf_ten
forte
schwe_bet.
forte
tr
tr

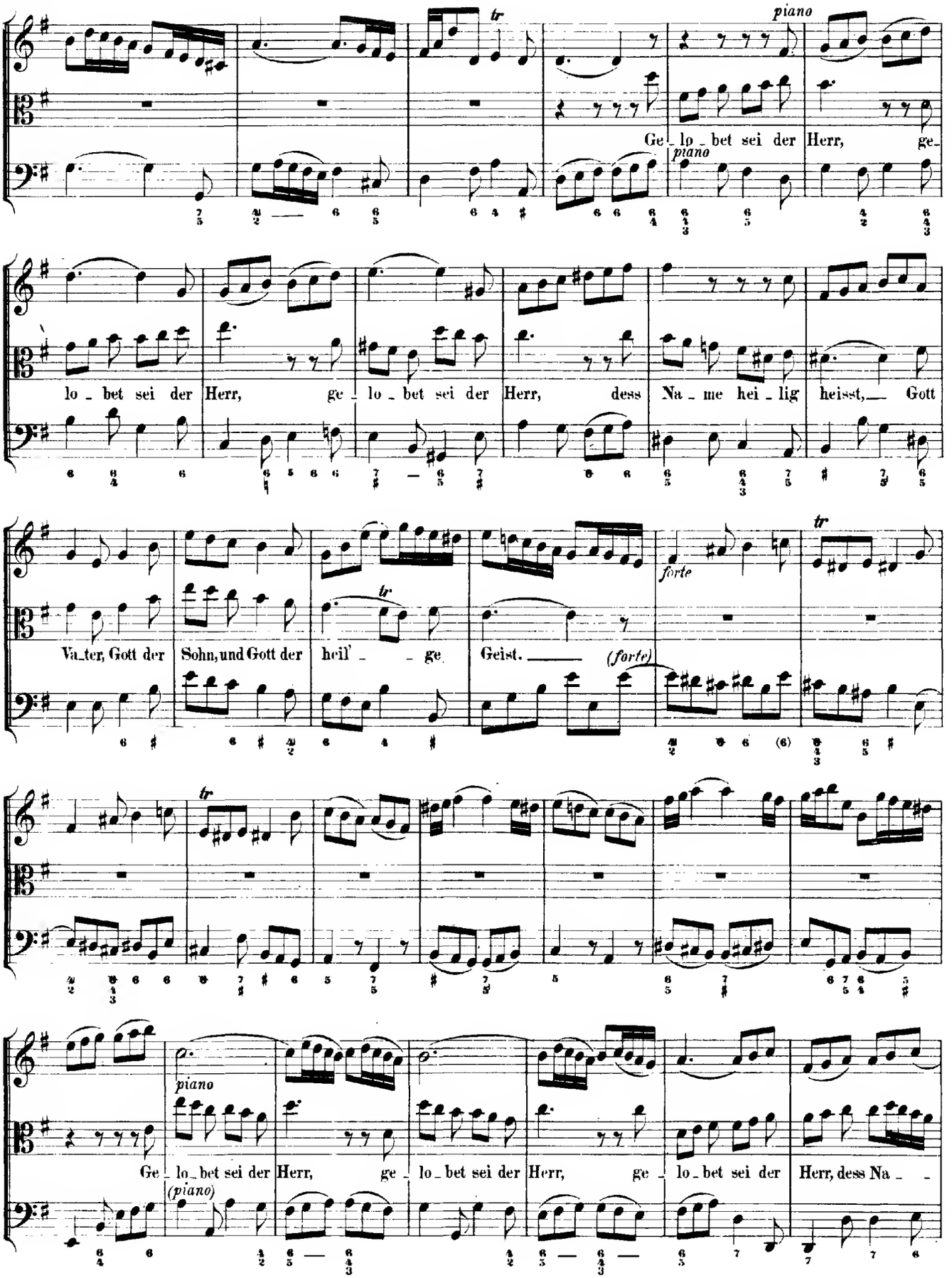
piano
Ge - lo - bet sei der Herr, ge-
piano
lo - bet sei der Herr, ge - lo - bet sei der Herr, dess Na - me hei - lig heisst, Gott
Va_ter, Gott der Sohn, und Gott der heil' - ge Geist.
forte
(forte)
piano
Ge - lo_bet sei der Herr, ge - lo_bet sei der Herr, ge - lo_bet sei der Herr, dess Na - -
(piano)

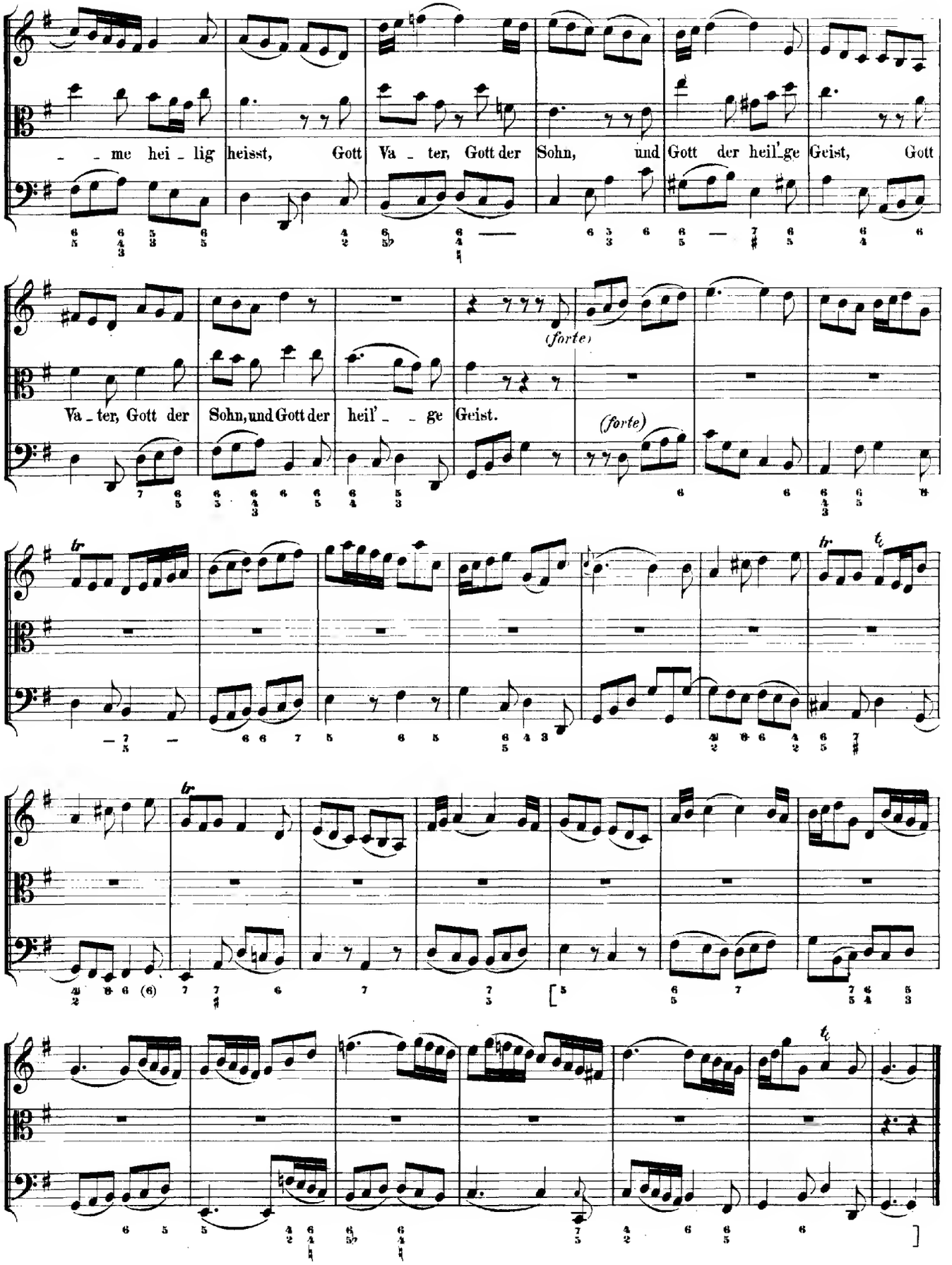
me hei lig heisst, Gott Va ter, Gott der Sohn, und Gott der heil'ge Geist, Gott
Va ter, Gott der Sohn, und Gott der heil' ge Geist.
(forte)
(forte)

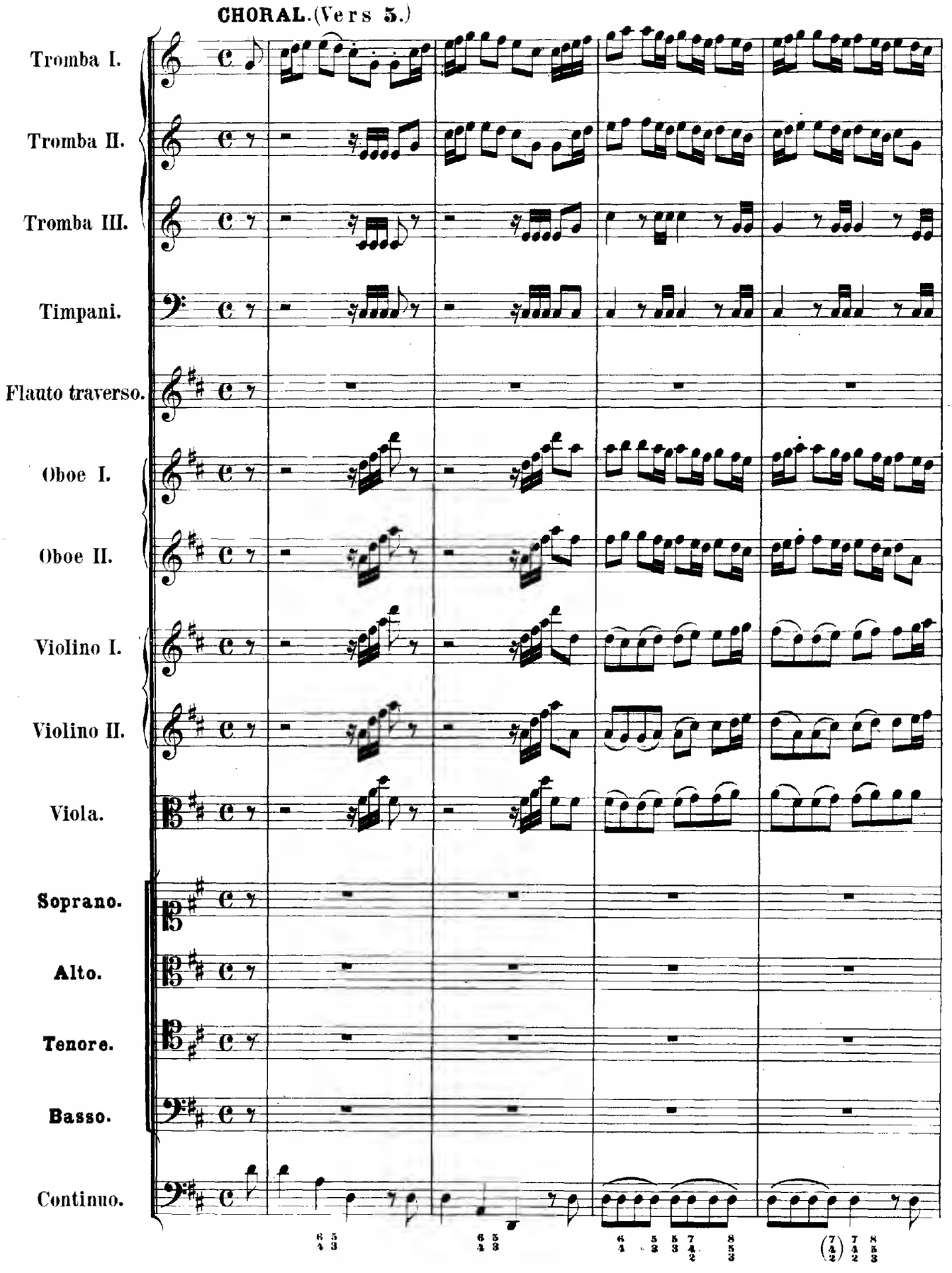
CHORAL. (Vers 5.)
Tromba I.
Tromba II.
Tromba III.
Timpani.
Flauto traverso.
Oboe I.
Oboe II.
Violino I.
Violino II.
Viola.
Soprano.
Alto.
Tenore.
Basso.
Continuo.

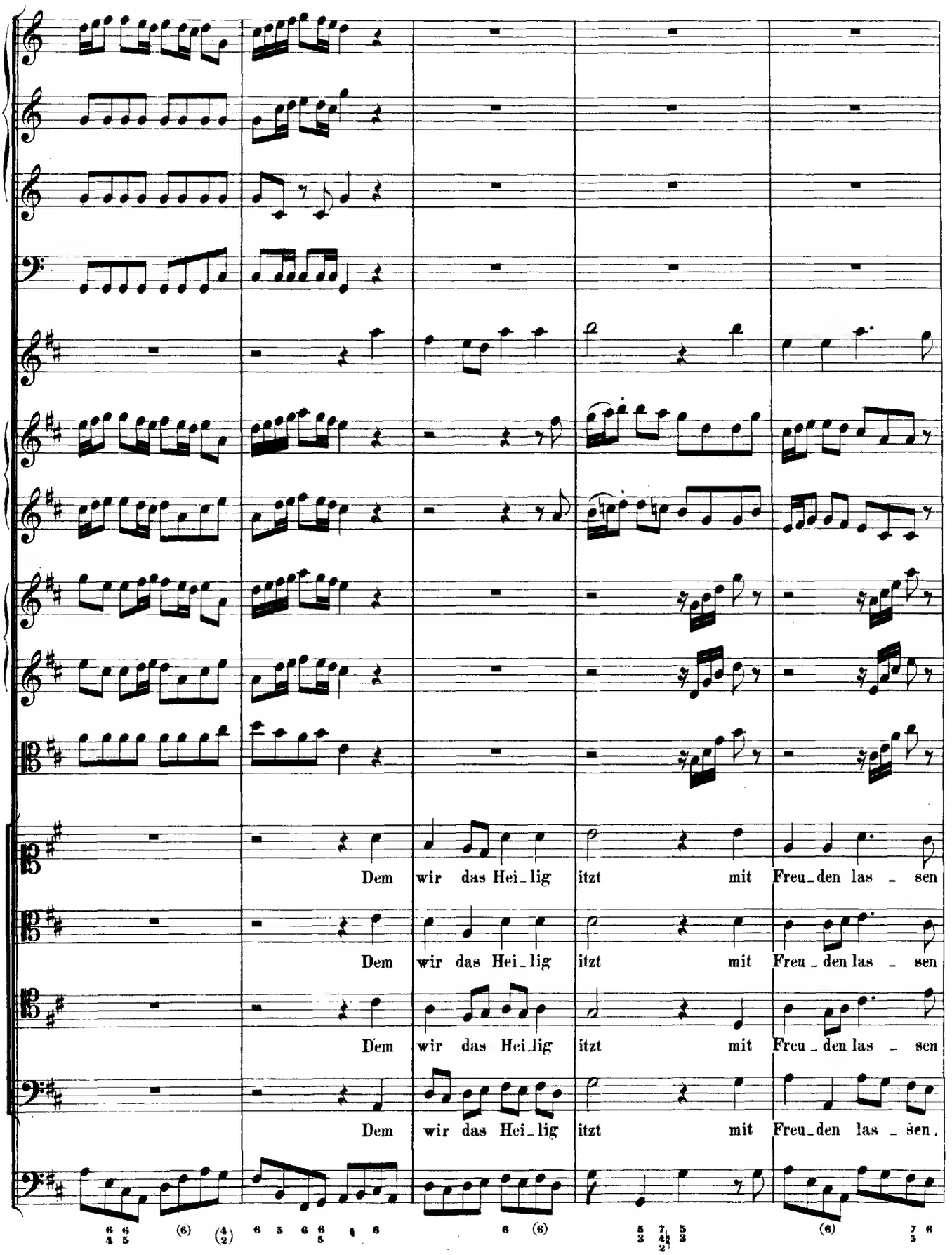
Dem wir das Hei_lig itzt mit Freu_den las _ sen
Dem wir das Hei_lig itzt mit Freu _ den las _ sen
Dem wir das Hei_lig itzt mit Freu _ den las _ sen
Dem wir das Hei_lig itzt mit Freu_den las _ sen.

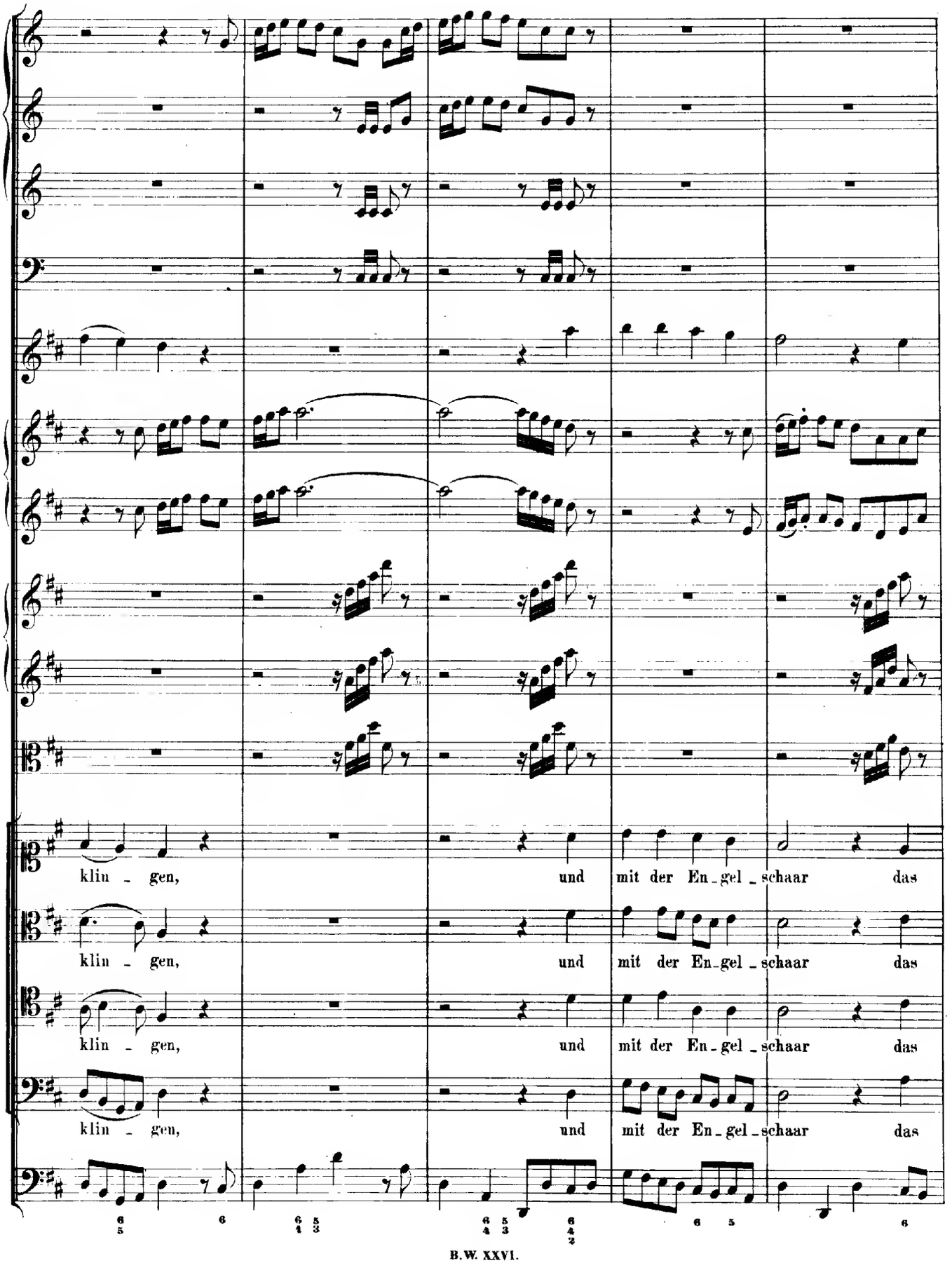
klin - gen, und mit der En-gel-schaar das
klin - gen, und mit der En-gel-schaar das
klin - gen, und mit der En-gel-schaar das
klin - gen, und mit der En-gel-schaar das

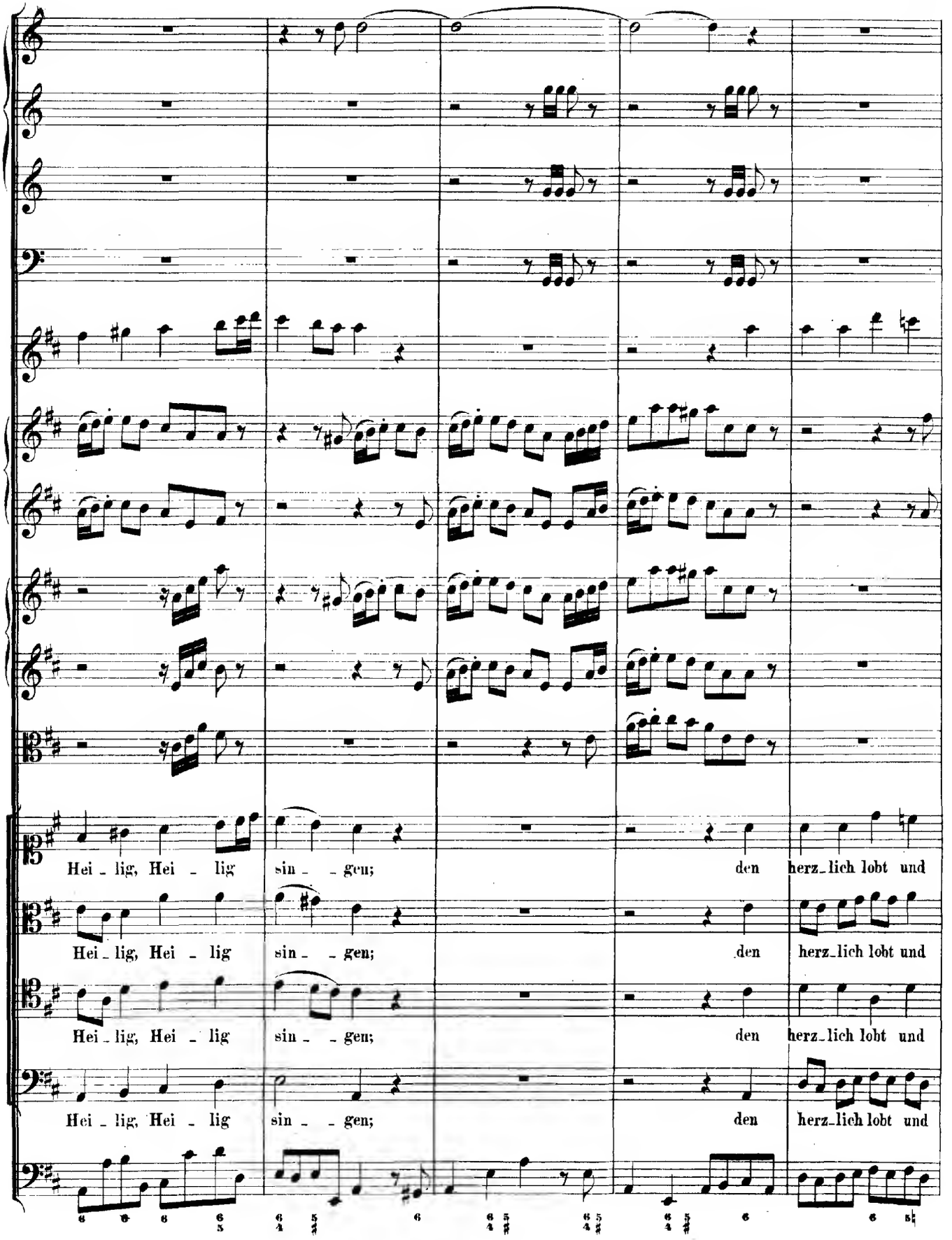
Hei - lig, Hei - lig sin - - gen; den herz-lich lobt und
Hei - lig, Hei - lig sin - - gen; den herz-lich lobt und
Hei - lig, Hei - lig sin - - gen; den herz-lich lobt und
Hei - lig, Hei - lig sin - - gen; den herz-lich lobt und

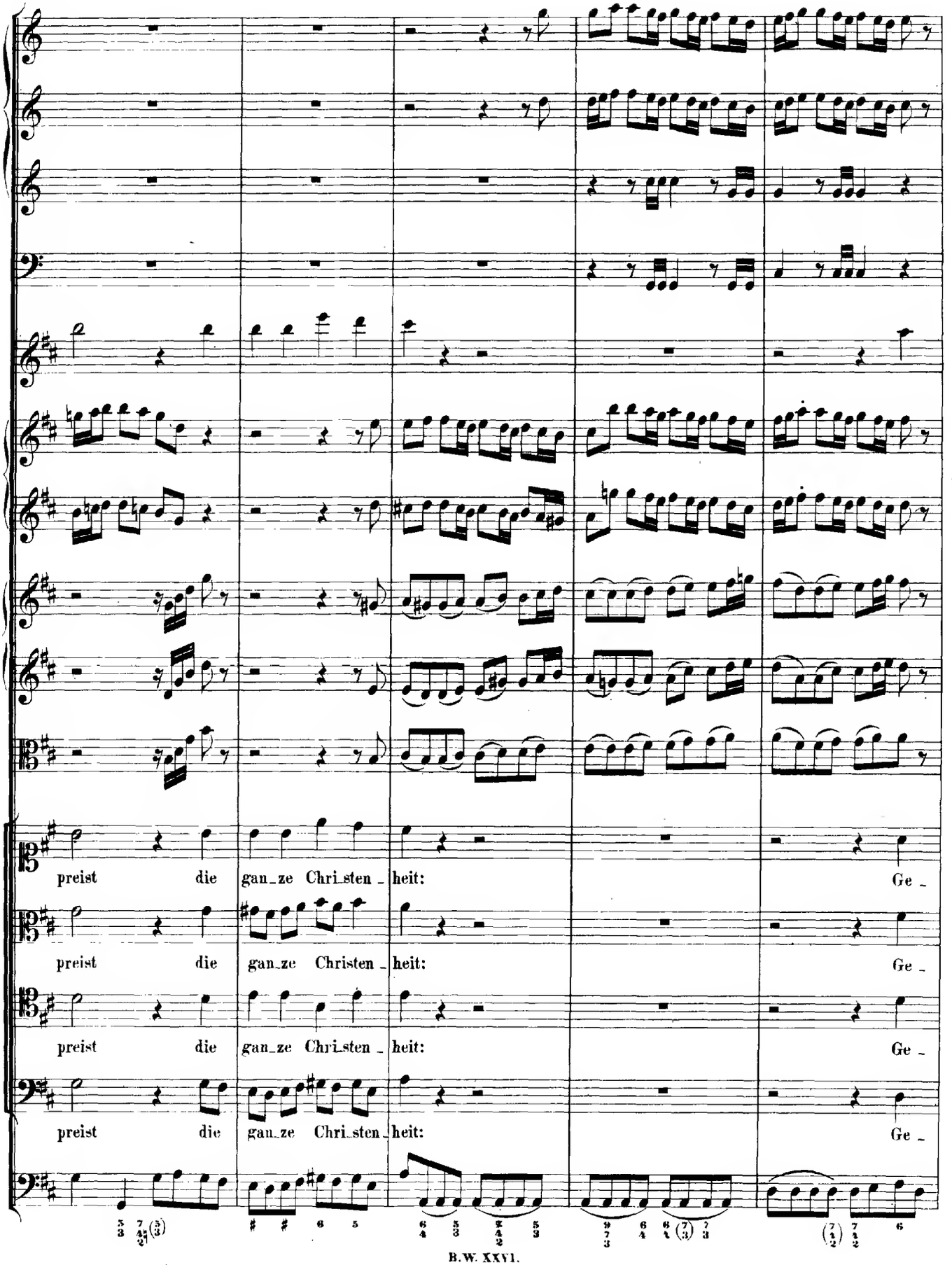
preist die gan_ze Chri_sten_heit: Ge_
preist die gan_ze Christen_heit: Ge_
preist die gan_ze Chri_sten_heit: Ge_
preist die gan_ze Chri_sten_heit: Ge_

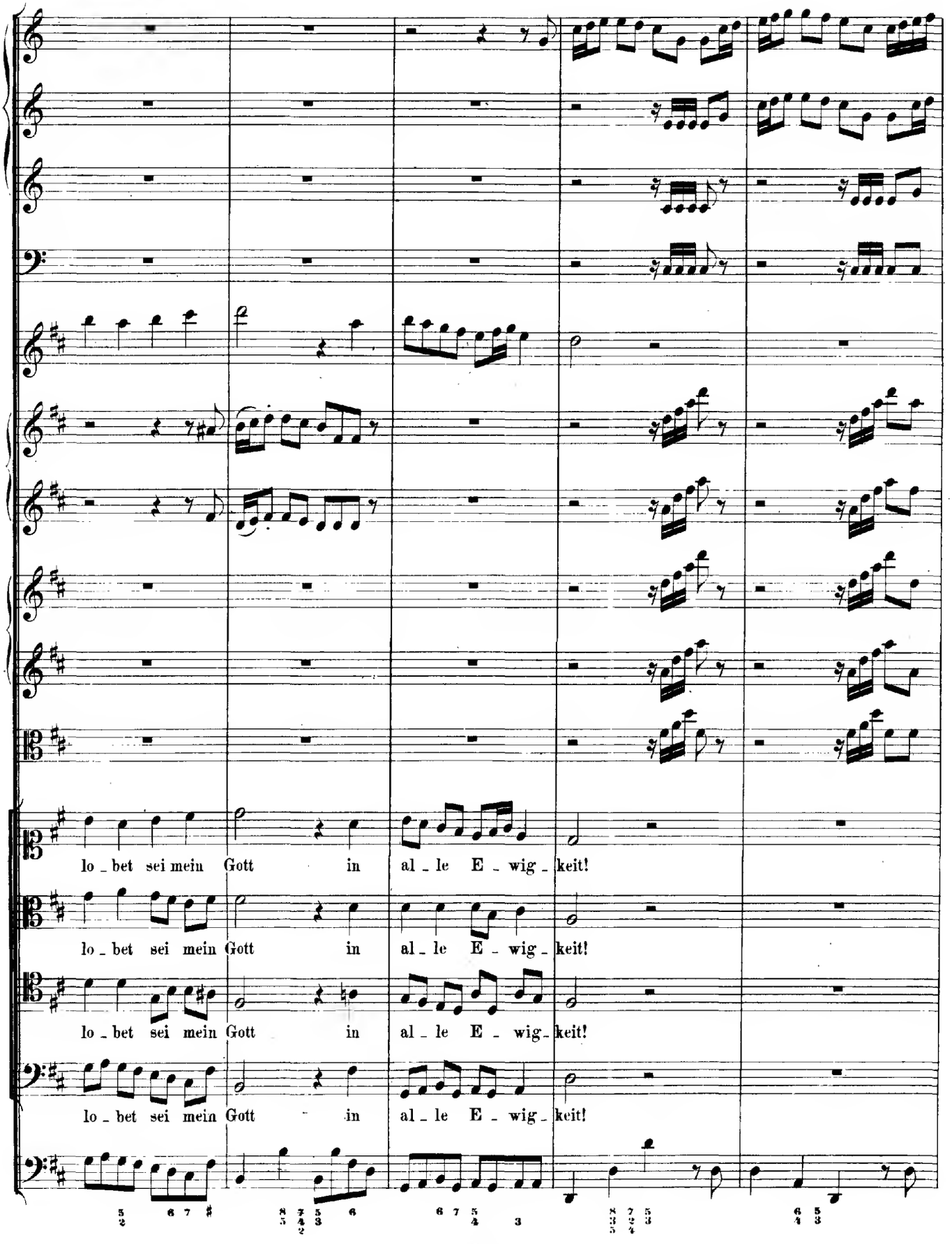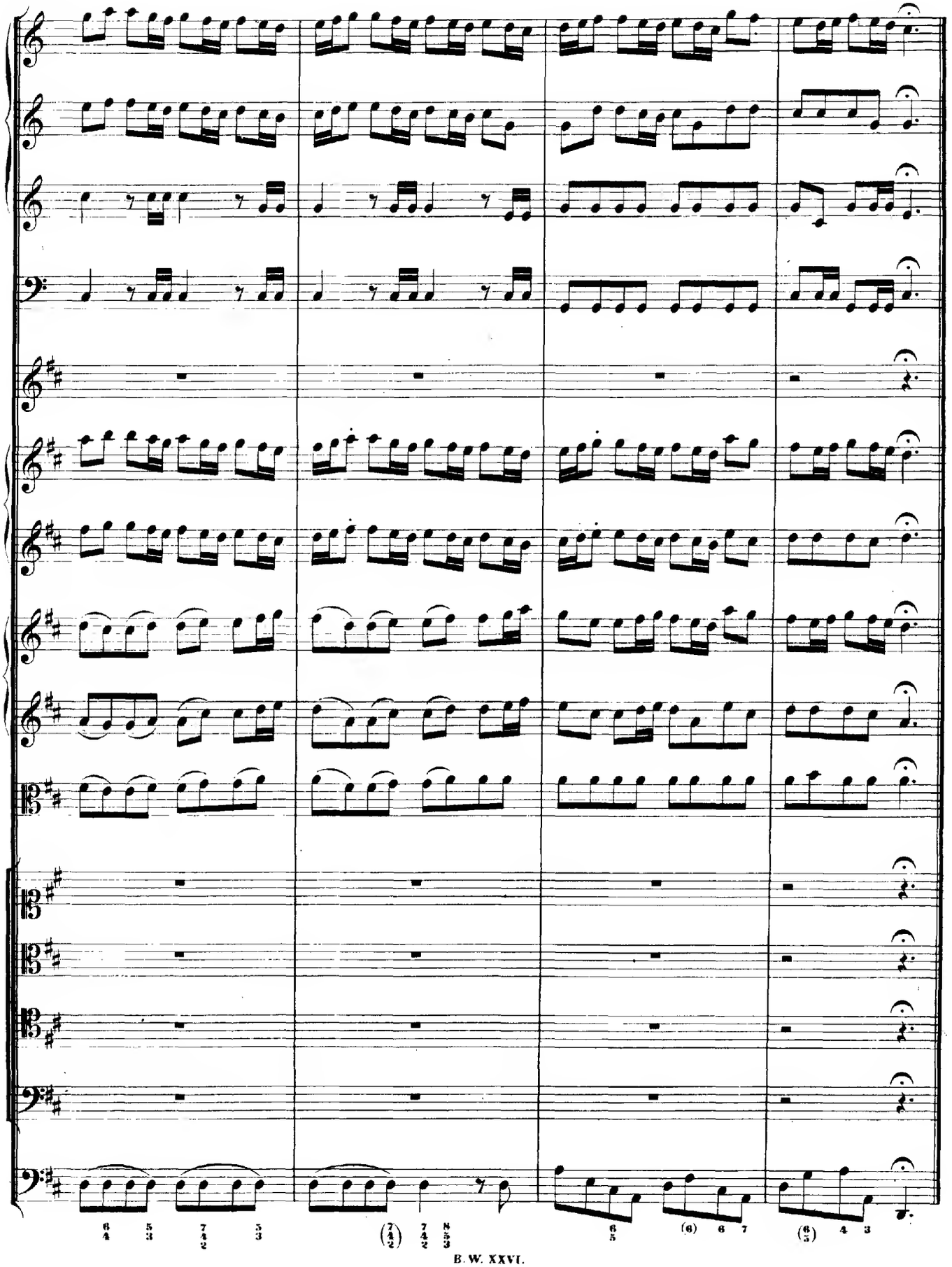
lo_bet sei mein Gott in al_le E_wig_keit!
lo_bet sei mein Gott in al_le E_wig_keit!
lo_bet sei mein Gott in al_le E_wig_keit!
lo_bet sei mein Gott in al_le E_wig_keit!